



# **L'AGENDA**

## **NOVEMBRE 2025**

**Bédée . Breteil . Iffendic . La Nouaye . Montfort-sur-Meu  
Pleumeleuc . Saint-Gonlay . Talensac**



**DESTINATION  
BROCÉLIANDE**



# MONTFORT COMMUNAUTÉ



Office de tourisme de Montfort Communauté  
6, Trémelin 35 750 Iffendic  
02 99 09 06 50  
[tourisme@montfortcommunaute.bzh](mailto:tourisme@montfortcommunaute.bzh)  
[destination-broceliande.com](http://destination-broceliande.com)

## Atelier Bébés lecteurs - Médiathèque La Cédille

**Breteil** du 19/11/2023 au 19/11/2025  
Médiathèque La Cédille  
**Tarif plein**



Médiathèque La Cédille

La médiathèque La Cédille vous propose un atelier "Bébés lecteurs" le 19 novembre à 9h45. Pour les 0-3ans.

## Salon des collections

**Montfort-sur-Meu** le 08/11/2025 du 09/08/2025 au 28/11/2025  
**Tarif plein Gratuit**



0687593949

27 collectionneurs seront présents pour partager leur passion avec vous et n'hésitez pas à leurs poser des questions, ils ne demandent que ça.

## Exposition "La fête des morts au mexique"

**Montfort-sur-Meu** du 11/10/2025 au 08/11/2025  
**Tarif plein Gratuit**



Pixabay

0299079492  
contact@lagirafe-mediathèque.fr

L'artiste a voulu montrer qu'à l'heure où la modernité et la technologie envahissent nos vies, la superstition n'a pas disparu des traditions mexicaines. Tout public. Accès libre

## Exposition Instantanés de concert

**Bédée** du 22/10/2025 au 12/11/2025  
Médiathèque LaBulle  
**Tarif plein Gratuit**



Pixabay

02 99 07 03 04  
mediatheque-labulle@ville-bede-dee.bzh

Découvrez le travail de la photographe Estelle Boué et entrez dans l'ambiance des scènes live grâce à des photographies prises à l'Antipode - Le Club à Rennes. Tout public. Accès libre.

## Bébé Bouquine

**Montfort-sur-Meu** le 04/11/2025  
Médiathèque  
**Tarif plein Gratuit**



Avéla

02 99 07 94 92  
contact@lagirafe-mediathèque.fr

Le mardi 4 novembre de 10h à 11h, la médiathèque Lagirafe de Montfort-sur-Meu propose des lectures pour les tout-petits de 0 à 3ans. Gratuit. Sur inscription.

## Atelier Méditation

**Montfort-sur-Meu** le 04/11/2025  
**Tarif plein Libre participation**



07 74 96 62 62  
quai-n3@cehapi.org

Rendez-vous le mardi 4 novembre de 19h15 à 20h15 à Quai n°3 (dans la gare de Montfort). Tout public. Débutants comme confirmés. Tarif libre et conscient.

## ATELIER Mes 1ers pas en numérique

**Montfort-sur-Meu** le 04/11/2025  
**Tarif plein Gratuit**

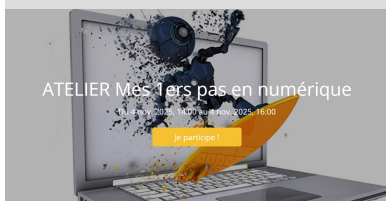

Céhapi

07 74 96 62 62  
quai-n3@cehapi.org

Inscription gratuite mais obligatoire, dans la limite des places disponibles. Le tremplin numérique requiert une inscription gratuite pour participer.

## Exposition "Aïe ! La note est sucrée !!"

**Iffendic** du 04/11/2025 au 29/11/2025  
**Tarif plein Gratuit**



Médiathèque d'Iffendic

02 99 09 76 75  
mediatheque@iffendic.bzh

L'exposition fait le point sur l'augmentation spectaculaire de notre consommation de sucre depuis un siècle et de ses effets néfastes sur notre santé. Tout public. Gra



**Bédée . Breteil . Iffendic . La Nouaye . Montfort-sur-Meu  
Pleumeleuc . Saint-Gonlay . Talensac**





## Rencontre Cercle de lecture

**Montfort-sur-Meu**

**le 07/11/2025**

**Tarif plein** Gratuit



07 74 96 62 62  
quai-n3@cehapi.org

Retrouvons-nous pour échanger sur nos découvertes artistiques, dans un cercle de lecture mensuel autour d'œuvres artistiques lues (ou vues) par les participant.e.s. Gratuit. Dès 15ans.

Céhapi

## Tiger Finkel - Saison Culturelle ACL Iffendic

**Iffendic**

**le 07/11/2025**

**Tarif plein** Payant 9 / €



Tiger Finkel

acl.iffendic@gmail.com

Rempli de douceur, ses textes et sa musique souvent onirique, font écho à une certaine indie folk australienne, rêveuse, solaire, puissante et viennent caresser l'âme.

## Projection de « Pédale rurale »

**Breteil**

**du 07/11/2025 au 07/12/2025**

**Tarif plein** Gratuit

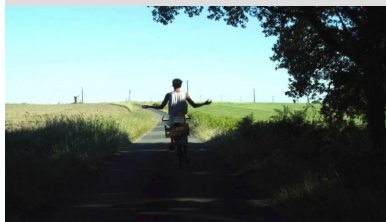

Dans le cadre du Mois du film documentaire, le 7 novembre à 19h à la salle du Conseil Municipal de Breteil, venez voir le film "Pédale rurale".

Antoine Vasquez

## " Au pensionnat des toujours jeunes !" - Théâtre

**Pleumeleuc**

**le 07/11/2025**

**Tarif plein** Payant 6 / €



Pleum'en scène

"Locataires d'une grande maison qu'elles ne voudraient quitter pour rien au monde, elles rentrent en résistance quand... Affaire à suivre !". 6€. Gratuit -12ans. Plusieurs dates.

## " Au pensionnat des toujours jeunes !" - Théâtre

**Pleumeleuc**

**le 08/11/2025**

**Tarif plein** Payant 6 / €



Pleum'en scène

"Locataires d'une grande maison qu'elles ne voudraient quitter pour rien au monde, elles rentrent en résistance quand... Affaire à suivre !". 6€. Gratuit -12ans. Plusieurs dates.

## Collecte de photos anciennes

**Iffendic**

Médiathèque La Mosaïque des Mots

**le 08/11/2025**

**Tarif plein** Gratuit



Iffendic

02 99 09 76 75  
mediatheque@iffendic.bzh

Au fond d'une armoire, d'une malle, dans vos archives de famille, se cachent peut-être de vieilles photos\* de groupe (fêtes des classes communales, classes d'âge, conscrits, mariages...

## Atelier de yoga « Parent-Enfant »

**Breteil**

**le 08/11/2025**

**Tarif plein** Gratuit



Le samedi 8 novembre à 11h, l'association Yoga du Pays de Montfort vous propose un atelier yoga parent-enfant à 11h à la salle de l'Unisson de Breteil.

Pexels

## Coin Jeunes

**Breteil**

**le 08/11/2025**

**Tarif plein** Gratuit



Pexels

Le samedi 8 novembre de 14h à 17h, un coin jeunes est ouvert à la médiathèque de Breteil.



**Bédée . Breteil . Iffendic . La Nouaye . Montfort-sur-Meu  
Pleumeleuc . Saint-Gonlay . Talensac**





## Concert

**Breteil** le 08/11/2025  
Tarif plein Gratuit



Le samedi 8 novembre, la salle de l'Unisson accueille un concert à 19h.

Pexels

## Jazz à l'Ouest - Saison Culturelle Bédée

**Bédée** le 09/11/2025  
Tarif plein Payant 10 / €



Marcel Powell et Charlotte Ly

02 99 07 03 04

LaCoustik vous propose le concert "Jazz à l'Ouest" de Marcel Powell et Charlotte Ly le dimanche 9 novembre à 16h30. Tarifs plein 10€, réduit 8€, gratuit -12ans. Sur réservation.

## Initiation à l'ornithologie

**Saint-Gonlay** le 08/11/2025  
Tarif plein Libre participation



Saperlipopette Bar

06 69 29 64 16  
alictelucecafe@gmail.com

Une initiation à l'ornithologie avec Val. Cette initiation se fera via une série de jeux pédagogiques et ludiques. A partir de 10 ans. Réservation conseillée Prix libre et conscient

## Rencontre jeux de société - Quai N°3-Cêhapi

**Montfort-sur-Meu** le 09/11/2025  
1 Place de la Gare  
Tarif plein Gratuit



07 74 96 62 62  
quai-n3@cehapi.org

Jouons à tout va un dimanche par mois ! Gratuit. Sur réservation.

Cêhapi

## Concert "La truite de Schubert"

**Montfort-sur-Meu** le 09/11/2025  
Tarif plein Payant



Académie Paul Le Flem

contact.academiepaulleflem@orange.fr

Un concert entièrement dédié à Franz Schubert (1797 – 1828). Outre le célèbre quintette pour piano, violon, alto, violoncelle et contrebasse. Sur réservation. Tarif plein 10€ réduit 5€.

## "La truite de Schubert" - Académie Paul Le Flem

**Montfort-sur-Meu** le 09/11/2025  
L'Avant Scène  
Tarif plein



Académie Paul Le Flem

L'académie Paul Le Flem vous présente un concert "La truite de Schubert". Tarif 10€. gratuit -16 ans

## " Au pensionnat des toujours jeunes !" - Théâtre

**Pleumeleuc** le 09/11/2025  
Tarif plein Payant 6 / €



Pleum'en scène

"Locataires d'une grande maison qu'elles ne voudraient quitter pour rien au monde, elles rentrent en résistance quand... Affaire à suivre !". 6€. Gratuit -12ans. Plusieurs dates.

## Initiation Jeux de rôle

**Montfort-sur-Meu** le 09/11/2025  
Tarif plein Gratuit



07 74 96 62 62  
quai-n3@cehapi.org

Armez vous d'un papier, d'un crayon, et surtout de votre imagination ! Rendez-vous dimanche 9 novembre entre 13h à 16h ! Gratuit, hors consommations payantes.

Cêhapi



Bédée . Breteil . Iffendic . La Nouaye . Montfort-sur-Meu  
Pleumeleuc . Saint-Gonlay . Talensac



## " Au pensionnat des toujours jeunes !" - Théâtre

**Pleumeleuc**

**le 10/11/2025**

**Tarif plein** Payant 6 / €



Pleum'en scène

"Locataires d'une grande maison qu'elles ne voudraient quitter pour rien au monde, elles rentrent en résistance quand... Affaire à suivre !". 6€. Gratuit -12ans. Plusieurs dates.

## " Au pensionnat des toujours jeunes !" - Théâtre

**Pleumeleuc**

**le 11/11/2025**

**Tarif plein** Payant 6 / €



Pleum'en scène

"Locataires d'une grande maison qu'elles ne voudraient quitter pour rien au monde, elles rentrent en résistance quand... Affaire à suivre !". 6€. Gratuit -12ans. Plusieurs dates.

## Livre en Balade

**Iffendic**

**le 13/11/2025**

**Tarif plein** Gratuit



Avéla

02 99 09 76 75  
bibliotheque@iffendic.com

Le jeudi 13 novembre de 10h à 11h15, la médiathèque d'Iffendic ouvre ses portes aux tout-petits.

## Soirée Quai en scène

**Montfort-sur-Meu**

**le 14/11/2025**

**Tarif plein** Gratuit



07 74 96 62 62  
quai-n3@cehapi.org

Ouvrons la scène et présentons nos talents, envies, passions artistiques... à des spectateurs chaleureux et heureux. Le tout, en nous régaland de planches apéritives de saison !

Céhapi

## Tournoi JO

**Breteil**

**le 11/11/2025**

**Tarif plein** Payant

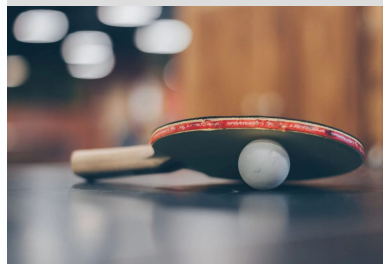

Pexels

Tournoi JO, à partir de 8h15 à la salle des Sports de Breteil – ABTT  
Le mardi 11 novembre 2025

## PERMANENCE Le Comptoir Numérique

**Montfort-sur-Meu**

**le 12/11/2025**

**Tarif plein** Gratuit



07 74 96 62 62  
quai-n3@cehapi.org

Trouvons ensemble des solutions simples à vos questions et problèmes sur le numérique avec Seb. Inscription gratuite mais obligatoire, dans la limite des places disponibles. 30min max.

Céhapi

## Montfort Blues Festival

**Montfort-sur-Meu**

**du 14/11/2025 au 15/11/2025**

**Tarif plein** Payant 22 / €



Montfort Blues Festival

02 99 09 00 17  
billetterie@montfort-sur-meu.bzh

Pour cette nouvelle édition du Festival de Blues, des concerts sont au programme de deux soirées pour danser et chanter au rythme du blues.

## Exposition "Amitié.e.s"

**Bédée**

**du 14/11/2025 au 08/12/2025**

**Tarif plein** Gratuit



SHAWAN

02 99 07 03 04  
mediatheque-labulle@ville-bede.e.bzh

Cette exposition est composée des poèmes d'Anna Ose et des illustrations de Shawan.



**Bédée . Breteil . Iffendic . La Nouaye . Montfort-sur-Meu  
Pleumeleuc . Saint-Gonlay . Talensac**





## Atelier Cuisine : légumes d'hiver

**Montfort-sur-Meu**

Atelier à Quai n°3

**le 15/11/2025**

**Tarif plein** Payant 10 / €

ATELIER Cuisine : légumes d'hiver

Du 15 nov. 2025, 10:00 au 15 nov. 2025, 13:00

Je participe !

07 74 96 62 62  
quai-n3@cahapi.org

Au menu : houmous de châtaignes, quinoazotto de courge spaghetti, coulant de purée de potiron au chocolat et sa touche fleurie. tarifs de 10€ à 20€. Sur réservation.

Céhapi

## Expo-Vente Céramique

**Montfort-sur-Meu**

**du 15/11/2025 au 23/11/2025**

**Tarif plein** Gratuit



Jacqueline Rézeau

Comme chaque année, Jacqueline Rézeau vous propose une expo-vente de ses créations en poterie, céramique etc, du 15 au 23 novembre de 11h à 18h dans son atelier à Montfort-sur-Meu.

## Atelier-Rencontre " Le sucre : changer de regard"

**Iffendic**

**le 15/11/2025**

**Tarif plein** Gratuit



Mieux connaître le sucre, c'est pouvoir déconstruire les idées reçues, comprendre ses impacts ! Gratuit, sur réservation. Public ado/adulte.

Pexels

## Conférence gesticulée "D'autres douceurs"

**Iffendic**

**le 15/11/2025**

**Tarif plein** Gratuit



Chrystel Carpentier (Compagnie Lily Berte)

Conférence gesticulée, ludique et sérieuse, sur le thème du sucre industriel et de comment en combattre l'addiction. Gratuit, sur réservation. Public ado/adulte.

## Hivernage sur l'étang

**Iffendic**

Domaine de Careil

**le 16/11/2025**

**Tarif plein** Gratuit

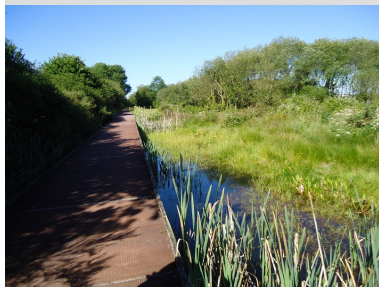

Montfort Communauté

Vous découvrirez les oiseaux hivernants au Domaine de Careil avec la LPO. Gratuit résa : reservation.bretagne@lpo.fr. Prévoir une tenue et des chaussures appropriées.

## Braderie

**Iffendic**

Salle des fêtes

**le 16/11/2025**

**Tarif plein** Gratuit



Canva

02 99 09 70 16

Braderie organisée par 1001 surprises. A la salle des Fêtes d'Iffendic le 16 novembre.

## Braderie

**Breteil**

**le 16/11/2025**

**Tarif plein** Gratuit



Le dimanche 16 novembre 2025 à 8h à la salle polyvalente de Breteil, l'APEL de l'École Notre Dame organise une braderie.

Pexels

## Don de sang

**Bédée**

**le 17/11/2025**

**Tarif plein** Gratuit



EFS

Le lundi 17 novembre de 14h30 à 19h, opération don de sang à la salle polyvalente de Bédée. Réservez votre rdv sur dondesang.efs.sante.fr



**Bédée . Breteil . Iffendic . La Nouaye . Montfort-sur-Meu  
Pleumeleuc . Saint-Gonlay . Talensac**



## ATELIER Mes 1ers pas en numérique

**Montfort-sur-Meu**

**le 18/11/2025**

**Tarif plein** Gratuit



07 74 96 62 62  
quai-n3@cehapi.org

Apprenons à nous débrouiller avec nos ordinateurs (pour personnes débutantes). Inscription gratuite mais obligatoire, dans la limite des places disponibles.

Céhapi

## Jazz! - Saison Culturelle Bédée

**Bédée**

Lacoustik

**le 19/11/2025**

**Tarif plein** Gratuit



Raphaël Herlem et Thomas Laurent

02 99 07 03 04

L'improvisation dans le swing, le blues, la musique de la Nouvelle Orléans, sa rencontre avec le Moyen-Orient, l'Amérique du Sud, avec les machines et les effets. Sur résa. Gratuit.

## Après-midi Jeux

**Breteil**

**le 19/11/2025**

**Tarif plein** Gratuit



Pexels

Après-midi jeux à 13h30 à la salle polyvalente – Amicale des Retraités Le mercredi 19 novembre 2025

## Soirée Slam' Tartines

**Montfort-sur-Meu**

1 Place de la Gare

**le 21/11/2025**

**Tarif plein** Gratuit



07 74 96 62 62  
quai-n3@cehapi.org

Venons balancer nos textes ou jeter une oreille ! Animé par Mellow Man et Malice. Gratuit. Petite restauration à partir de 19h. Atelier d'écriture à 18h30.

Céhapi

## Projection-échange "Endométriose, ves de nouvelles thérapies"

**Montfort-sur-Meu**

**le 18/11/2025**

**Tarif plein** Payant 4,3 / €



Cinéma La Cane

Une projection suivi d'un échange dans le cadre du festival Alimenterre. Projection "Leurs champs du cœur". Suivi d'un échange avec Sylvie Thiel et Stéphanie Catherine. 4.30€

## Bébés Lecteurs

**Breteil**

Médiathèque

**le 19/11/2025**

**Tarif plein** Gratuit



Avéla

02 99 06 09 89  
mediatheque@breteil.fr

Les livres, c'est bon pour les bébés ! Venez découvrir histoires et comptines pour les toutes petites oreilles.

## RENCONTRE Bibliothèque Vivante

**Montfort-sur-Meu**

**le 19/11/2025**

**Tarif plein** Gratuit



Céhapi

07 74 96 62 62  
quai-n3@cehapi.org

Tout au long de l'évènement de 16h à 18h, des "bibliothécaires" accueilleront les "lecteurs" au café-cantine de Quai n°3 et les accompagneront vers les livres vivants. Gratuit.

## Projection-débat "Manger pour vivre"

**Iffendic**

**le 21/11/2025**

**Tarif plein** Gratuit



SEB 35

06 56 88 34 61

Une projection-débat "Manger pour vivre" réalisé par Valérie Simonet. Surprise culinaire. Gratuit. Réservation conseillée.



**Bédée . Breteil . Iffendic . La Nouaye . Montfort-sur-Meu  
Pleumeleuc . Saint-Gonlay . Talensac**







## ATELIER Mes 1ers pas en numérique

**Montfort-sur-Meu**

**le 25/11/2025**

**Tarif plein** Gratuit

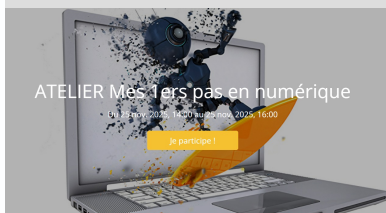

07 74 96 62 62  
quai-n3@cehapi.org

Apprenons à nous débrouiller avec nos ordinateurs (pour personnes débutantes). Inscription gratuite mais obligatoire, dans la limite des places disponibles.

Céhapi

## PERMANENCE Le Comptoir Numérique

**Montfort-sur-Meu**

**le 26/11/2025**

**Tarif plein** Gratuit



07 74 96 62 62  
quai-n3@cehapi.org

Trouvons ensemble des solutions simples à vos questions et problèmes sur le numérique avec Seb. Inscription gratuite mais obligatoire, dans la limite des places disponibles. 30min max.

Céhapi

## Projection-échange "Endométriose, vers de nouvelles thérapies"

**Montfort-sur-Meu**

**le 25/11/2025**

**Tarif plein** Payant 4,3 / €



Le cinéma La Cane organise une projection suivi d'un échange autour de l'endométriose. Projection "Endométriose, vers de nouvelles thérapies" puis échange avec Endobreizh. 4.30€.

## La recontre des métiers de Brocéliande

**Montfort-sur-Meu**

**du 27/11/2025 au 29/11/2025**

Salle le Confluent

**Tarif plein** Gratuit



Un événement d'envergure qui a pour objectif de faire découvrir aux jeunes une multitude de parcours professionnels mais aussi de valoriser les entreprises du territoire.

Montfort Communauté

## Lecture en Balade

**Iffendic**

**le 27/11/2025**

**Tarif plein** Gratuit



02 99 09 76 75  
bibliotheque@iffendic.com

Le jeudi 27 novembre de 10h à 11h15, la médiathèque de d'Iffendic attend les tout petits pour un moment lecture. De 0 à 3 ans. Gratuit. Sur inscription.

Avéla

## APERO RENCONTRE producteurs

**Montfort-sur-Meu**

**le 27/11/2025**

**Tarif plein** Gratuit

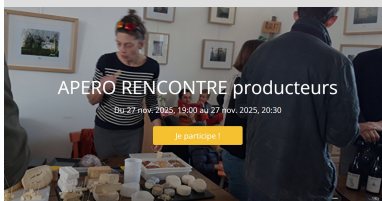

07 74 96 62 62  
quai-n3@cehapi.org

Participons à cette rencontre conviviale en compagnie des producteurs du Clic des Champs et d'Yves-Marie Le Texier, comédien du spectacle « Mon père avait 3 vaches ». Gratuit.

Céhapi

## Pagaill & Shadeblauck - Saison Culturelle Bédée

**Bédée**

**le 28/11/2025**

**Tarif plein** Gratuit



02 99 07 03 04

Dans le cadre de la saison culturelle de Bédée, la salle LaCoustik accueille le vendredi 28 novembre à 20h le spectacle Pagaill & Shadeblauck. Gratuit. Sur réservation.

Pagaill & Shadeblauck

## "Mon père avait 3 vaches" - Saison Culturelle Montfort-sur-Meu

**Montfort-sur-Meu**

**le 28/11/2025**

**Tarif plein** Payant 10 / €



02 99 09 00 17  
billetterie@montfort-sur-meu.bzh

À travers 5 portraits d'agriculteurs imaginaires, il nous emmène dans un voyage tendre, drôle et profond. Sur réservation. Tarifs de 5€ à 10€. À partir de 12ans.

Simon Le Gall



**Bédée . Breteil . Iffendic . La Nouaye . Montfort-sur-Meu  
Pleumeleuc . Saint-Gonlay . Talensac**





## RENCONTRE Apéro tricot

**Montfort-sur-Meu**

**le 28/11/2025**

**Tarif plein** Gratuit



07 74 96 62 62  
quai-n3@cehapi.org

Passons un moment convivial autour d'un verre entre tricoteur.ses. Les participants sont invités à amener leurs aiguilles et laine.

Céhapi

## Projection cinéma " Vous reprendrez bien un peu de sucre ?"

**Iffendic**

**le 29/11/2025**

**Tarif plein** Gratuit



02 99 09 76 75  
mediatheque@iffendic.bzh

Comment cet aliment a pu s'infiltrer, souvent à notre insu, au cœur de notre culture et de nos régimes ? Gratuit. Sur réservation. Public ado/adulte.

Avélla

## Marché de Noël

**Breteil**

**le 29/11/2025**

**Tarif plein** Gratuit



Le samedi 29 novembre, l'APE de l'école des Trois Rivières de Breteil organise le marché de Noël à partir de 13h30 à la salle polyvalente.

Pexels

## Super Loto à Bédée

**Bédée**

**le 02/11/2025**

Salle Polyvalente

**Tarif plein**



06 98 49 21 52  
footusbp@gmail.com

L'US Foot de Bédée vous propose un super loto animé par JCO Loto Animation, à la salle polyvalente de Bédée. Réservation conseillée par SMS au 06 98 49 21 52

US Foot Bédée

## Fatras - Saison Culturelle ACL Iffendic

**Iffendic**

**le 28/11/2025**

**Tarif plein** Payant 9 / €

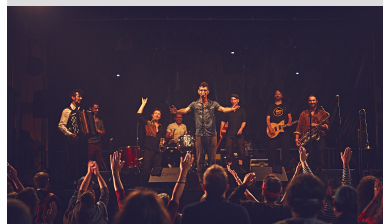

acl.iffendic@gmail.com

Avec leur nouvel EP " A Corps Perdus", sorti en avril 2025, Fatras revient à son premier grand amour : la scène. Embarquement immédiat. Réservation conseillée. De 9€ à 5€.

@Nanardiso

## Roller Disco

**Montfort-sur-Meu**

**le 29/11/2025**

**Tarif plein** Payant 3 / €



Rair

La salle des batailles de Montfort-sur-Meu se transforme en piste de roller sur une ambiance disco ! Entrée déguise : 3€ Entrée non déguisée : 4€ Location de roller sur place.

## Journée Slam

**Saint-Gonlay**

**le 29/11/2025**

**Tarif plein** Libre participation



Saperlipopette Bar

06 69 29 64 16  
alicetlucecafe@gmail.com

- 14h30 : atelier d'écriture (prix libre et conscient - réservation conseillée) - 21h : Concert de Louis la Malice. Puis scène ouverte

## Concours de saut d'obstacles - Iffendic

**Iffendic**

**le 02/11/2025**

Centre équestre de Trémelin

**Tarif plein** Gratuit



Pexels

02 99 09 77 92-06 32 56 64 09  
tremelin-equitation.com

Le Centre Equestre et Poney Club de Trémelin, situé à Iffendic, organise un concours de saut d'obstacles.



**Bédée . Breteil . Iffendic . La Nouaye . Montfort-sur-Meu  
Pleumeleuc . Saint-Gonlay . Talensac**



## Soirée Halloween

**Breteil** le 01/11/2025  
Tarif plein Gratuit



Urban Breizh

urbanbreizh35@gmail.com

Une soirée d'Halloween animée par DJ Sauza de 19h à 1h à la salle Yvon Charles de Breteil. Restauration et buvette sur place. Gratuit. Déguisement recommandé.

## Biathlon

**Iffendic** le 02/11/2025  
Tarif plein Payant



Brocéliande Triathlon

broceliandetriathlon@gmail.com

Une boucle de 850m à faire 5 fois et 4 tirs à la carabine laser vous y attendent. Inscription sur Klikego à partir de 14ans. 15€. Courses enfants gratuites.

## Goûter frissons

**Saint-Gonlay** le 01/11/2025  
Tarif plein Payant

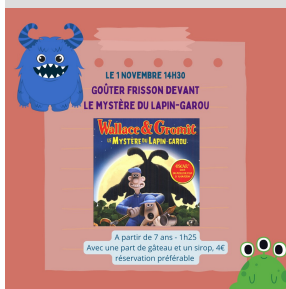

Saperlipopette Bar

06 69 29 64 16  
alicetlucecafe@gmail.com

Le Saperlipopette Bar propose un goûter frisson devant "Le Mystère du lapin-garou" avec Wallace et Gromit. Avec une part de gâteau et un sirop, 4€. Réservation préférable. Dès 7ans.



Bédée . Breteil . Iffendic . La Nouaye . Montfort-sur-Meu  
Pleumeleuc . Saint-Gonlay . Talensac







# LES MARCHÉS

## ● JEUDI

### Iffendic

Place du Commerce

De 16h à 20h

02 99 09 70 16

## ● VENDREDI

### Montfort sur Meu

Places des Douves

De 8h à 12h30

02 23 43 10 43

### Pleumeleuc

Places de l'Église

De 16h à 19h

## ● SAMEDI

### Bédée

Place du Lieutenant

Louessard

8h à 12h30

### Breteil

Place de la mairie

8h à 13h

### Montfort-sur-Meu

Place St-Nicolas

8h à 12h30

# A CHACUN SA RANDONNÉE

À pied, à vélo, à cheval, en courant...

**[destination-broceliande.com](https://destination-broceliande.com)**

Téléchargez les circuits en ligne





# **PARTAGEZ VOS MEILLEURS MOMENTS SUR LE TERRITOIRE AVEC**

## **#LACDETREMELIN**



@lacdetremelin



**DESTINATION  
BROCÉLIANDE**  
MONTFORT  
COMMUNAUTÉ



Offices de  
Tourisme  
de Bretagne

# Voyageons ensemble

Charte du voyageur



DESTINATION  
BROCÉLIANDE  
MONTFORT  
COMMUNAUTÉ



**En Bretagne,  
sur ce territoire marin, urbain, paysan,  
on murmure que...**



ORIGINAL COMMUNICATION



Les **voyageurs** ne comptent pas pour du beurre.  
La côte se montre plus **sauvage** que les habitants.  
On reçoit des vagues d'émotions, même en pleine **tempête**.  
On grave chaque instant dans sa **mémoire**, pas sur les pierres.  
On ramasse ses déchets parce que c'est pas la **mer** à boire.  
On retourne la **terre** des champs, pas le sable fin de l'estran.  
On consomme local aussi naturellement que l'on **savoure** une crêpe.  
On pose volontiers la bolée pour danser au **fest-noz**.  
On **contemple** les ballets d'aigrettes sur la pointe des pieds.  
On retrouve sa **liberté** sans s'échapper des sentiers de randonnée.  
Les guides enchantent les visiteurs et ce n'est pas une **légende**.  
La **rencontre** avec la Bretagne se partage avec fierté. ))



Les Offices de Tourisme de Bretagne vous souhaitent la bienvenue.  
**Degemer mat !**

Projet soutenu par :

Partagez et signez la charte du voyageur :  
[www.charte-du-voyageur.bzh](http://www.charte-du-voyageur.bzh)

Tourisme  
BRETAGNE

RÉPUBLIQUE  
FRANÇAISE

ADENE  
NATURALISME  
ET DÉVELOPPEMENT

Golfe du  
Morbihan  
Vannes  
Tourisme

#OTB

Office de Tourisme de Montfort Communauté  
02 99 09 06 50 / [tourisme@montfortcommunaute.bzh](mailto:tourisme@montfortcommunaute.bzh)  
[destination-broceliande.com](http://destination-broceliande.com)