



BRETAGNE ⁸³

LES **GÎTES & MEUBLÉS**

Guide des hébergements 2026

Malestroit | La Gacilly | Guer



**DESTINATION
BROCÉLIANDE**

DE L'OUST A BROCÉLIANDE COMMUNAUTÉ

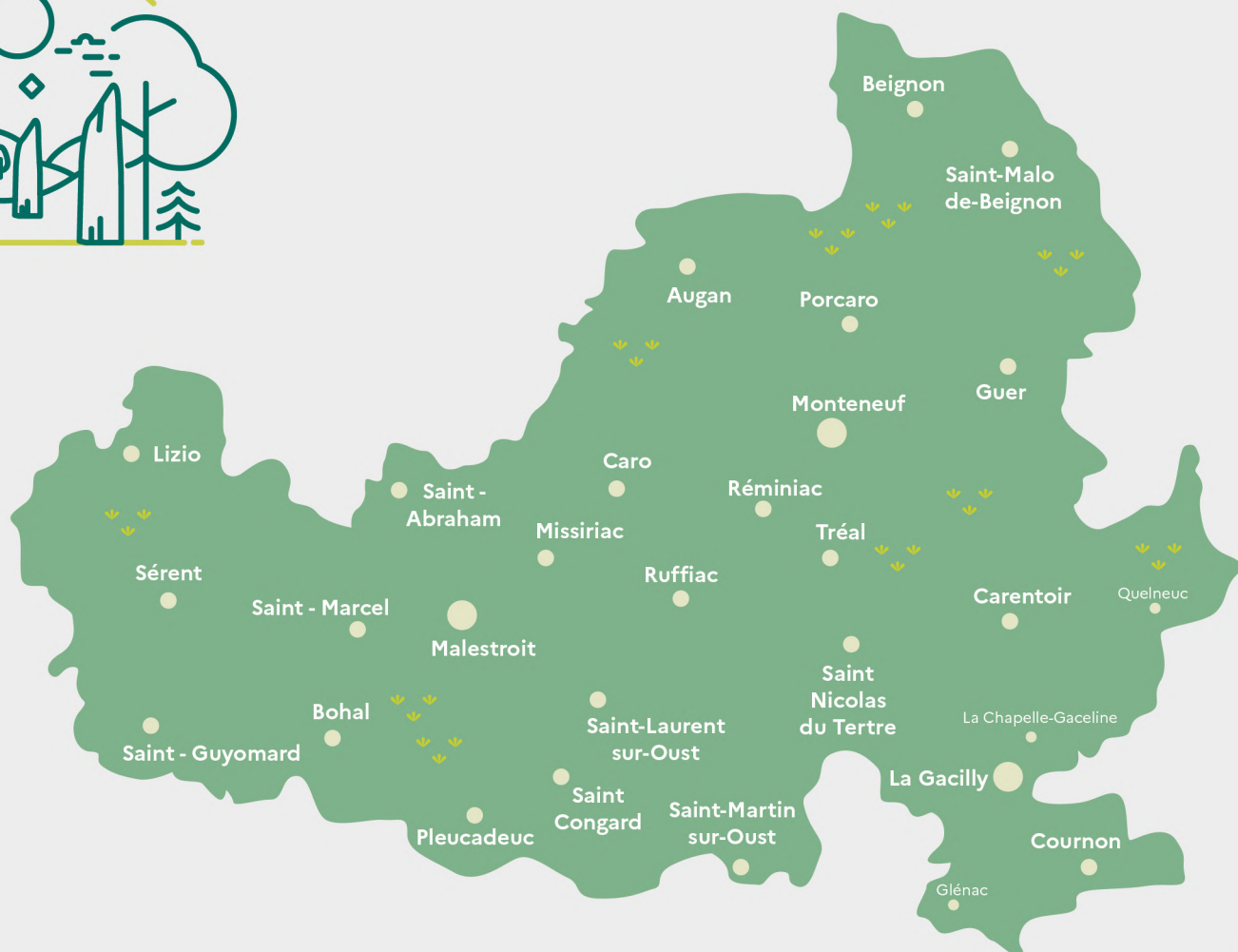

Office de tourisme de La Gacilly - Bout du Pont
Office de tourisme de Malestroit - 6 Place du Bouffay
Office de tourisme de Guer - 2 Place de La Gare
02 99 08 21 75
tourisme@oust-broceliande.bzh
destination-broceliande.com



LÉGENDE



©D.BIGNOLET



Taxe de séjour

La communauté de communes a instauré la taxe de séjour depuis le 1^{er} janvier 2017. Renseignez-vous auprès des propriétaires ou des gérants des établissements pour en connaître les modalités. Cette taxe n'est pas comprise dans les tarifs indiqués dans cette brochure et varie selon le type d'hébergement et son classement.

Les labels et classements



Atout France
(1 à 5 étoiles)



La Véloodyssée



Logis Hôtels



Gîtes de France
(1 à 5 épis)



Rando Accueil



Qualité Tourisme



Clévacances
(1 à 5 clés)



Accueil Vélo



Chambre d'hôtes
référence

Les pictogrammes



Accueil PMR



Piscine



Table d'hôtes



Lave-linge



Animaux
acceptés



Wifi



Restaurant



Lave-vaisselle



Séminaire

Mentions légales :

Guide des hébergements 2026 de l'Oust à Brocéliande Communauté.
Rédaction, conception et réalisation : service tourisme - De l'Oust à Brocéliande

Les renseignements contenus dans cette brochure sont ceux qui ont été communiqués par les prestataires touristiques à la date du 31 décembre 2025. L'office de tourisme ne peut être tenu pour responsable des erreurs éventuelles mentionnées dans ce guide ou des modifications qui pourraient avoir été apportées ultérieurement.





La Grange de l'Oyon ★

Augan



Contact
Le Binio
06 67 83 65 55
briplisson@gmail.com



La Grange de l'Oyon



Gîte écologique, rénové en 2015. Nombreuses randonnées, vélos, pédestres sur la voie verte à 400 m du gîte. Espace vert d'une surface de 2000 m².

Ouvert du 01/01/2026 au 31/12/2026

Tarif semaine : 350 à 450 €
Tarif nuitée :

Logis de l'Aff

Beignon



Contact
4, rivière de Bas
06 72 05 55 41



Fourage

<https://logisdelaaff.smoobu.net/fr/>



A 5 minutes des Forges de Paimpont, au coeur de la forêt de Brocéliande, le Logis de l'Aff est une maison accueillante et reposante située dans un vaste terrain de plus de 5000m², en forêt. Accédez directement à des chemins de randonnées, rejoignez les plus belles ballades dans la vallée de l'Aff, profitez de la région de Brocéliande, tout en profitant du confort de la maison, de sa cuisine extérieure et son jacuzzi.

Ouvert du 01/01/2026 au 31/12/2026

Tarif semaine :
Tarif nuitée : 140 à 190€

Le Hameau d'Afféa - Studio

Beignon



Contact
10 allée des Affolettes
06 87 69 87 52
contact@hameaudaffea.com
<https://hameau-d-affea.fr/>

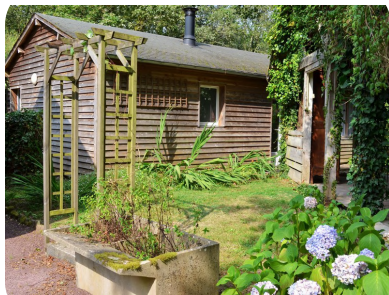

Sevin



Bienvenue dans notre charmant gîte niché au coeur de la légendaire forêt de Brocéliande, au pied du Rocher Glissant! Ce studio confortable, et entièrement équipé, est l'endroit idéal pour une escapade romantique ou un séjour revitalisant en pleine nature.

Ouvert du 01/01/2026 au 31/12/2026

Tarif semaine :
Tarif nuitée : 80 à 200€

Riverview

Bohal



Contact
1 Moulin de la Beraudaie
06 83 60 00 62



Hoskins



Une jolie maison en pierre récemment rénovée, est idéale pour une petite étape comme un séjour plus long. Situé dans le village calme du "Le Moulin de la Béraudaie" à Bohal, notre hébergement de vacances; une jolie maison en pierre récemment rénovée, est idéale pour une petite étape comme un séjour plus long.

Ouvert du 01/01/2026 au 31/12/2026

Tarif semaine :
Tarif nuitée : 100 à 130€





Le Gîte à Guillotin

Bohal



Contact
Moulin de la Beraudaie
06 60 61 14 82-02 97 73 78 92

Labeeuw Isabelle et Pascal



Le Moulin de la Beraudaie propose son gîte de charme au service des vacanciers et des hôtes de passage. Un gîte appartement de 42 m2 avec 2 chambres, sdb, wc, kitchenette et pièce à vivre idéal pour les amoureux de la pêche!

Gîte Excalibur

Bohal



Contact
4 Moulin de La Béraudaie
06 60 61 14 82
thiclo2@wanadoo.fr
moulindeleberaudaie.com

Labeeuw



Le Moulin de la Béraudaie à Bohal met à disposition son gîte au service des vacanciers et des hôtes de passage. Idéale pour les amoureux de la pêche puisqu'il est situé sur la rivière "La Claire" 1ère catégorie (pêche à la truite).

Ouvert du 30/03/2026 au 14/11/2026

Tarif semaine :
Tarif nuitée : 92 à 102€

Ouvert du 30/03/2026 au 14/11/2026

Tarif semaine :
Tarif nuitée : 150 à 160€

Parenthèse en terre Breizh

Bohal



Contact
18 avenue du stade
06 38 70 92 27
isabelleleguevel@gmail.com

Le Guével



Logement pour 4 personnes au calme avec grand terrain. Il est composé de 2 chambres, grande cuisine équipée, salon, salle de bain et wc séparé.

Le Bois Peschard - Gîte Le Pin

Carentoir



Contact
Le Bois Peschard - Quelneuc
06 10 03 09 43-02 57 18 00 00
contact@gites-boispeschard.com
www.gites-boispeschard.com

© Gîte Le Pin



Gîte mitoyen dans un village de gîtes à 1,2 km de Quelneuc et 11 km de la Gacilly. En commun : piscine chauffée et couverte, sauna, jardin de 5000 m², étang, salle de jeux avec billard et babyfoot...

Ouvert du 01/01/2026 au 31/12/2026

Tarif semaine : 450 à 660 €
Tarif nuitée : 70 à 100€

Ouvert du 01/01/2026 au 31/12/2026

Tarif semaine : 500 à 700 €
Tarif nuitée :





Le Bois Peschard - Gîte Le Chêne



Carentoir



Contact

Le Bois Peschard - Quelneuc
06 10 03 09 43-02 57 18 00 00
contact@gites-boispeschard.com
www.gites-boispeschard.com



© Gîte Le Chêne

Gîte mitoyen à la piscine dans un village de gîtes à 1,2 km de Quelneuc et 11 km de la Gacilly. Ancien corps de ferme rénové bénéficiant du calme de son environnement.

Le Bois Peschard - Gîte Le Chataignier



Carentoir



Contact

Le Bois Peschard - Quelneuc
06 10 03 09 43
contact@gites-boispeschard.com
www.gites-boispeschard.com



© Gîte Le Châtaignier

Cette ancienne écurie vous séduira. Le soir, vous profiterez de la salle de jeux (ancienne grange). Des vélos flambants neufs à votre disposition vous permettront de vous balader.

Ouvert du 01/01/2026 au 31/12/2026

Tarif semaine : 880 à 1490 €
Tarif nuitée :

Ouvert du 01/01/2026 au 31/12/2026

Tarif semaine : 720 à 1390 €
Tarif nuitée :

Le Bois Peschard - Gîte Le Hêtre

Carentoir



Contact

Le Bois Peschard - Quelneuc
06 10 03 09 43
contact@gites-boispeschard.com
www.gites-boispeschard.com



© Le Bois Le Hêtre

Gîte mitoyen dans un village de gîtes à 1,2 km de Quelneuc et 11 km de la Gacilly. Ancien corps de ferme rénové bénéficiant du calme de son environnement. Courts séjours à partir de 2 nuits.

Gîte Brocéliande



Carentoir



Contact

La Chauvelaie
02 97 56 48 12
gites-de-france.morbihan@wanadoo.fr
<https://bit.ly/46M1BlS>



Gîtes de France

Gîte mitoyen à un ensemble de bâtiments et au logement du propriétaire à 4 km de Carentoir. Vous serez accueillis dans ce corps de ferme du 18ème s., rénové et fleuri avec soin.

Ouvert du 01/01/2026 au 31/12/2026

Tarif semaine : 990 à 1780 €
Tarif nuitée :

Ouvert du 27/06/2026 au 10/10/2026

Tarif semaine : 320 à 459 €
Tarif nuitée :





L'Orangerie ★★☆☆



Carentoir



Contact

4/5 allée de la Villequéno Quelneuc
02 99 08 84 65
-02 97 56 48 12
reservation@gitesdefrance56.com
<http://www.gites-de-france-morbihan.com>



© Christiane De Thalouët



Gîte de caractère, indépendant, sur une propriété, à 2 km de Quelneuc, créé dans l'Orangerie du XVII^{ème} siècle avec vue sur le manoir. Cadre ensoleillé et calme.

Ouvert du 01/02/2026 au 30/11/2026

Tarif semaine : 581 à 1004 €
Tarif nuitée :

Le Bois Peschard - Gîte Le Frêne

Carentoir



Contact

Le Bois Peschard - Quelneuc
06 10 03 09 43
contact@gites-boispeschard.com
www.gites-boispeschard.com



© Le Bois Le Frêne



Gîte indépendant avec cuisine ouverte, salle à manger-salon avec poêle à bois. 2 chambres. Autres gîtes à proximité. En commun: accès piscine chauffée (29°) et couverte, sauna dans une pièce chaleureuse.

Ouvert du 01/01/2026 au 31/12/2026

Tarif semaine : 720 à 1390 €
Tarif nuitée :

Au Beau Gîte

Carentoir



Contact

11 bis Métairie aux Jolys
02 99 08 95 67-07 87 00 50 25
aubeaugite@gmail.com
www.au-beau-gite.com



© Aubaud



Cottage aux murs de pierre niché au coeur d'un jardin dans la campagne de Carentoir. Vous bénéficierez d'une piscine hors-sol, d'un service de prêt de vélos pour découvrir la région.

Ouvert du 15/04/2026 au 15/10/2026

Tarif semaine : 686 à 686 €
Tarif nuitée : 102 à 102€

Villa Excalibur

Carentoir



Contact

27 Rue de la Madeleine
06 32 80 36 95
sauneuf@cegetel.net
<https://bit.ly/3NrNOtC>



© Sauneuf



Maison pour 10 personnes à Carentoir dans le Morbihan idéalement située pour de belles balades (2 étangs à 10min à pied), mais aussi pour sillonner la région: La Gacilly, les menhirs de Monteneuf, Rochefort-en-Terre, la forêt de Brocéliande, le Manoir de l'automobile de Lohéac, etc...

Ouvert du 01/01/2026 au 31/12/2026

Tarif semaine :
Tarif nuitée : 220 à 350€





Gîte de Koeur-Bonheur

Carentoir



Contact
Hôtel Orio
06 66 98 37 19



© Orhant



Bien venue à "Koeur-Bonheur", charmant petit gîte de caractère situé près de La Gacilly, dans le Morbihan. Au coeur de mon terrain verdoyant d'1/2 hectare, entouré de champs et de prairies, cette ancienne étable attenante à ma maison vous accueillera confortablement seul(e) ou à deux.

Ouvert du 13/05/2026 au 31/08/2026

Tarif semaine :
Tarif nuitée : 39 à 59€

Gîte jaune bonbon ★★☆☆



Carentoir



Contact
13, Henleix
06 24 69 19 42-02 57 18 00 00
gitejaunebonbon@gmail.com
<https://bit.ly/4sFxtAJ>



© Coloméron



Afin de faire honneur au soleil Breton, le gîte Jaune Bonbon est une petite maison haute en couleurs. Typique du Morbihan, elle a été entièrement rénovée par nos soins dans le respect de nos valeurs.

Ouvert du 01/01/2026 au 31/12/2026

Tarif semaine :
Tarif nuitée : 70 à 85€

Gîte du lierre ★★☆☆



Caro



Contact
Le Hambord
02 97 56 48 12
gites-de-france.morbihan@wanadoo.fr



© Michel



Vous passerez vos vacances dans une ancienne ferme qui a conservé des animaux domestiques. Vous serez au calme dans un environnement bien entretenu et très fleuri. Gîte de plain-pied mitoyen à la maison du propriétaire à 5 km de Caro. GR347 à 6 km.

Ouvert du 01/01/2026 au 31/12/2026

Tarif semaine : 200 à 440 €
Tarif nuitée :

La Passagère ★★☆☆



Caro



Contact
3 chemin du Boclos
06 36 41 75 40-02 97 74 62 35
patricia.colson@hotmail.fr
www.gite-la-passagere-caro.jimdo.com



© Colson



Gîte indépendant située dans une impasse, dans le bourg de Caro, entre Maestroit et Ploërmel. Cuisine, salon, 2 chambres (1 lit 2 pers., 2 lits 1 pers.), salle d'eau, wc.

Ouvert du 01/02/2026 au 31/12/2026

Tarif semaine : 300 à 450 €
Tarif nuitée : 135 à 135€





La Maison aux Hortensias et aux Livres

Caro



Contact
9 chemin de Gaçaie
06 87 20 23 71
solenlocation@gmail.com



© Despois



Maison de vacances nouvellement rénovée, très lumineuse, située dans un petit village paisible, donne sur un immense jardin paysagé et arboré de 2 000 m².

Le Gîte du trappeur - Kervallon

★★★★

Caro



Contact
Le Val Saving
06 76 68 83 67
contact@domaine-de-kervallon.com
www.domaine-de-kervallon.com



© Sylvain DUBOIS



Nichés dans les bois nos gîtes trappeurs vous offrent le plus grand confort dans un environnement spacieux, chaleureux et cosy avec accès aux équipements (piscine couverte, toboggans aquatiques, espace bien-être en sus).

Ouvert du 01/04/2026 au 30/09/2026

Tarif semaine : 840 à 960 €
Tarif nuitée :

Ouvert du 03/04/2026 au 27/09/2026

Tarif semaine :
Tarif nuitée : 110 à 1386€

Gîte du Pâtis de la Houssais ★★

Guer



Contact
Le Pâtis de la Houssais - St Raoul
02 97 75 74 58
yves.hernio@wanadoo.fr
http://patisdelahoussais.fr



© Philippe Boussin



A proximité de la forêt de Brocéliande et des Écoles de St-Cyr Coëtquidan, Yves et Evelyne vous accueillent à la ferme, et vous invitent à savourer la vie à la campagne.

Les Gîtes de la Trémelais - Ty Coz

★★★

Guer



Contact
La Trémelais
06 87 20 55 58
piercos@free.fr
http://broceliande.gites-tremelais.fr



© Mme Guenver



Cette belle longère indépendante en pierre de schiste de pays vous invite à passer d'agréables vacances au calme dans un joli écrin de verdure.

Ouvert du 01/01/2026 au 31/12/2026

Tarif semaine : 440 à 440 €
Tarif nuitée : 130 à 130€

Ouvert du 01/01/2026 au 31/12/2026

Tarif semaine : 500 à 800 €
Tarif nuitée :





Gîte de Brocéliande ★★

Guer



Contact

Le Patis de la Houssais - Saint-Raoul
02 97 75 74 58
yves.hernio@wanadoo.fr
<http://patisdelaoussais.fr>

© M. Boussin



A proximité de la forêt de Brocéliande et des Écoles de St-Cyr Coëtquidan, Yves et Evelyne vous accueillent à la ferme, et vous invitent à savourer le calme et la tranquillité de la vie à la campagne. Au calme, gîte en pierre de 70m², tout équipé, avec 2 chambres à l'étage, et une grande pièce à vivre (salon, clic-clac, tv, coin cuisine aménagé).

A l'extérieur, le salon de jardin, le barbecue et les jeux pour enfants vous invitent à profiter de la vie au grand air.

Ouvert du 01/01/2026 au 31/12/2026

Tarif semaine : 420 à 420 €
Tarif nuitée : 90 à 90€

La Trésorerie

Guer



Contact

17 rue du Champ de foire
06 48 83 58 98
nadine.duvaudier@lcwb.fr
<https://www.facebook.com/latresorerie>

© La Trésorerie



En famille ou entre amis, la Trésorerie vous offre un espace spacieux et chaleureux entièrement refait à neuf, pensé pour votre confort, fonctionnel et facile à vivre.

Ouvert du 01/04/2026 au 31/12/2026

Tarif semaine :
Tarif nuitée : 260 à 350€

Moulin de la Houssaie ★★★

Guer



Contact

16 pâtis de la Houssaie
06 08 16 48 53
moulindehoussaie@gmail.com
www.moulindehoussaie.com

© Moulin de la Houssaie



Au coeur de la forêt de Brocéliande, le Moulin de La Houssaie est un lieu de ressourcement et d'inspiration, une terre d'éveil où la magie opère. C'est dans ce lieu apaisant que Diana et Julien vous accueillent dans leur Moulin, une magnifique bâtisse ancienne datant du 17ème siècle, entièrement rénovée dans le respect de l'environnement. Un domaine de 2 hectares avec étang et prairies, entouré de chênes centenaires.

Ouvert du 01/01/2026 au 31/12/2026

Tarif semaine : 3024 à 3024 €
Tarif nuitée : 460 à 620€

Le 17

Guer



Contact

17 rue du Champ de Foire
06 48 83 58 98
nadine.duvaudier@lcwb.fr
<https://www.facebook.com/latresorerie>

© Duvaudier



Entièrement aménagé et rénové en 2022 en pensant à votre confort, votre quiétude mais aussi votre santé, le 17 est aussi apprécié pour son emplacement géographique central en Bretagne et sa proximité immédiate des commerces et services.

Ouvert du 01/01/2026 au 31/12/2026

Tarif semaine :
Tarif nuitée : 150 à 200€





Appartement St Cyr Coëtquidan

Guer



Contact
3 avenue de Brocéliande
06 45 14 98 80
contact@pensee-locale.fr



© Blanchet



Appartement indépendant avec une grande pièce de vie avec cuisine aménagée, 2 vraies chambres, 1 salle de douche et un WC indépendant, situé face à l'entrée de l'école militaire de St Cyr Coëtquidan, proche des commerces et à proximité de la forêt de Brocéliande.

Ouvert du 01/01/2026 au 31/12/2026

Tarif semaine :
Tarif nuitée : 100 à 180€

Un jour Ailleurs : L'Aff & Zen



Guer



Contact
18 Prado
06 83 54 87 96
gitesunjourailleurs@orange.fr



© Gîtes de France



Un Jour Ailleurs, "L'Aff et Zen", exauce votre rêve de bien être et de déconnexion dans une ambiance ultra cosy, à deux pas de la forêt de Merlin l'Enchanteur; 30' de Rennes et 40' du Golfe du Morbihan.

Ouvert du 01/01/2026 au 31/12/2026

Tarif semaine : 900 à 1200 €
Tarif nuitée : 180 à 220€

Un jour Ailleurs : L'Aff & Papillon



Guer



Contact
18 Prado
06 83 54 87 96
gitesunjourailleurs@orange.fr



© Gîtes de France



Mitoyenne de L'Aff & Zen, L'Aff et Papillon est adaptée aux personnes à mobilité réduite (RDC), sans compromis sur l'élégance!

Ouvert du 01/01/2026 au 31/12/2026

Tarif semaine : 900 à 1200 €
Tarif nuitée : 180 à 220€

Le Familia ★★★★★

Guer



Contact
4 rue de La Roche
07 57 52 62 62
laconciergerie@bouedo.fr



© Bouédo



Découvrez notre élégant appartement de 75 m², situé au premier étage d'un cinéma art déco des années 30. Il comprend une grande pièce de vie lumineuse, deux chambres avec lits Queen size, une salle de douche moderne et des wc lavants pour un confort optimal. Profitez du wi-fi haut débit, de ventilateurs, d'une cuisine entièrement équipée et d'une télévision connectée. Idéalement situé à 30 minutes de Rennes et à une heure de Lorient, ce cadre unique allie charme historique et confort moderne.

Ouvert du 01/01/2026 au 31/12/2026

Tarif semaine :
Tarif nuitée : 75 à 135€





Le Bis ★★★

Guer



Contact
18 rue de Tréveneuc
07 57 52 62 62
laconciergerie@bouedo.fr
conciergeriedesducs.bzh

Bouédo



Maison conviviale avec baby-foot, idéale famille & amis!

Le Clos du Tay - Gîte Ardoisine



La Gacilly



Contact
28 Le Tay
06 65 55 36 58
d.ledouaron@orange.fr
www.closdutay.com

© Le Clos du Tay



Dans une chaleureuse maison en bois, vous disposez de 2 chambres, terrasse couverte et terrasse bois, aire de jeux, accès à 4 ha de parc avec animaux. Circuits randonnées et VTT au départ du gîte.

Ouvert du 01/01/2026 au 31/12/2026

Tarif semaine :
Tarif nuitée : 70 à 145€

Ouvert du 01/01/2026 au 31/01/2026

Tarif semaine : 280 à 480 €
Tarif nuitée :

Le Clos du Tay - Gîte Blé Noir



La Gacilly



Contact
28 Le Tay
06 65 55 36 58
d.ledouaron@orange.fr
www.closdutay.com

© Le Clos du Tay



Maison ancienne restaurée avec goût. Mobilier et décoration soignés. En campagne, à 1,6 km du centre avec tous commerces. Circuits randonnées et VTT au départ du gîte.

Le Clos du Tay - Gîte Palis ★★★



La Gacilly



Contact
28 Le Tay
06 65 55 36 58-02 57 18 00 00
d.ledouaron@wanadoo.fr
www.closdutay.com

© Le Clos du Tay



Le charme et la chaleur du bois pour ce gîte, au calme d'une impasse en campagne à 1,6 km du centre avec tous services et commerces. Aire de jeux, 4 ha de parc avec animaux.

Ouvert du 01/01/2026 au 31/01/2026

Tarif semaine : 300 à 600 €
Tarif nuitée :

Ouvert du 01/01/2026 au 31/01/2026

Tarif semaine : 270 à 450 €
Tarif nuitée :





Gîte rural Ferme de Villeneuve 4

personnes ★★★★★ 🍷 🍷 🍷

La Gacilly



Contact

Villeneuve - Glénac
02 99 08 15 76

gitesvilleneuve.lagacilly@orange.fr



© Chopin

Bienvenue dans une ancienne ferme de 1850, constituée d'une longère rénovée sur 2 hectares au coeur du grand site naturel de la Vallée de l'Oust... pour partager le plaisir de la découverte. Gîte rural de 75 m² (mitoyen à un autre gîte de 6 places).

Gîte rural Ferme de Villeneuve 6

personnes ★★★★★ 🌿 🌿 🌿

La Gacilly



Contact

Villeneuve - Glénac
02 99 08 15 76

gitesvilleneuve.lagacilly@orange.fr
<https://www.gites-de-france.com/location-vacances-Glenac-Gite-Ferme-De-Villeneuve-56G644.html>



© Chopin

Gîte rural de 91 m², mitoyen à un autre gîte, équipé de meubles traditionnels, compris dans le corps d'une ancienne ferme de 1850, sur un terrain de 2 ha.

Ouvert du 10/01/2026 au 31/12/2026

Tarif semaine : 399 à 539 €
Tarif nuitée :

Ouvert du 10/01/2026 au 31/12/2026

Tarif semaine : 499 à 639 €
Tarif nuitée :

Gîte La Gantière ★★★★★ 🌿 🌿 🌿

La Gacilly



Contact

21 Choisel Glénac
02 99 08 22 18-06 51 87 24 30
djsglenac@gmail.com
<https://www.gites-de-france.com/location-vacances-Glenac-Gite-La-Gantiere-56G645.html>



© Stapleton

Petite maison, coquette et à la décoration soignée, vous offre au rdc une pièce de vie avec cuisine/séjour/salon. Au 1er : une chambre avec lit double, sde/wc.

La Petite Maison

La Gacilly



Contact

4 rue Brozéas
06 43 81 88 30
jacques.roger28@orange.fr

© Jacques ROGER

Petite maison de campagne qui saura vous séduire. A deux pas des sentiers de randonnées. Vous apprécierez le calme de la campagne et pourrez découvrir les richesses du secteur.

Ouvert du 04/04/2026 au 31/10/2026

Tarif semaine : 380 à 560 €
Tarif nuitée :

Ouvert du 01/01/2026 au 31/12/2026

Tarif semaine : 350 à 350 €
Tarif nuitée :





La Cour de La Bouère ★★

La Gacilly



Contact

42 cour de La Bouère
06 50 92 48 95-+44 19 28 78 98 49
info@brittany.vacations
www.brittany.vacations



© Vernon

Maison, récemment modernisée, avec 2 chambres et terrasse, au calme. Parking privé. Située à moins de 10 mn à pied du centre et à 5 mn de la piscine extérieure municipale.

Maison d'hôtes Adèle Toffoli

La Gacilly



Contact

1 Tresseuleuc La Chapelle Gacilly
06 58 73 96 07
fabienne.priou1967@gmail.com



© Priou

MAISON CALME ET LUMINEUSE - Maison rénovée 2019 située en plein coeur de la campagne, à 5 km de La Gacilly. Terrasse, grand jardin, cour/parking, barbecue, 2 cuisines...Environnement calme et verdoyant.

Ouvert du 01/04/2026 au 01/12/2026

Tarif semaine : 476 à 539 €
Tarif nuitée :

Ouvert du 01/01/2026 au 31/12/2026

Tarif semaine : 2400 à 2400 €
Tarif nuitée : 440 à 440€

Le Cottage Saint Vincent

La Gacilly



Contact

2 rue Marcel Chesnais
06 38 65 81 94
maxime.divet56@gmail.com
www.apparthotellagacilly.com



© Divet

Plein centre ville. Les atouts du Cottage Saint Vincent sont avant tout le calme et le confort. Cette maison entièrement rénovée est idéalement située dans le centre-ville de La Gacilly en haut de la rue Saint Vincent, rue qui a vu naître Yves Rocher. Elle est aujourd'hui le coeur de l'artisanat local.

Gîte de l'Aff

La Gacilly



Contact

1 rue Françoise d'Amboise
06 72 05 85 54
julie.tilly@gmail.com



© Tilly

Situé au coeur même de la ville de La Gacilly (56200), de tous ses commerces, de ses artisans d'art et de son célèbre Festival Photo à ciel ouvert, le gîte de l'Aff vous propose un séjour de charme dans une petite maison en pierre, fraîchement rénovée, alliant confort et détente. Posez vos valises et partez à pied ou à vélo à la découverte de La Gacilly et de ses environs!

Ouvert du 01/01/2026 au 31/12/2026

Tarif semaine : 280 à 700 €
Tarif nuitée : 40 à 100€

Ouvert du 20/06/2026 au 31/12/2026

Tarif semaine :
Tarif nuitée : 130 à 130€





L'Éden ★★



La Gacilly



Contact
1, place de l'église
0602018148
lajoliepause@gmail.com

© Joly



Grand appartement situé dans l'hyper centre de La Gacilly. "L'Éden" est un logement T3 confortable. Des parkings se situent à proximité et sa position dans l'hyper centre vous permet de visiter ce beau village à pied.

Le cocon ★★



La Gacilly



Contact
1, place de l'église
0602018148-02 57 18 00 00
lajoliepause@gmail.com
<https://bit.ly/4ujsnLZ>

© Joly



Joli appartement situé dans l'hyper centre de La Gacilly. "Le cocon" est un logement T1 confortable et décoré avec soin. Des parkings se situent à proximité et sa position dans l'hyper centre vous permet de visiter ce beau village à pied.

Ouvert du 01/01/2026 au 31/12/2026

Tarif semaine :
Tarif nuitée : 70 à 84€

Ouvert du 01/01/2026 au 31/12/2026

Tarif semaine :
Tarif nuitée : 55 à 66€

La Bergerie Yves Rocher, Eco Tiers-Lieu Yves Rocher

La Gacilly

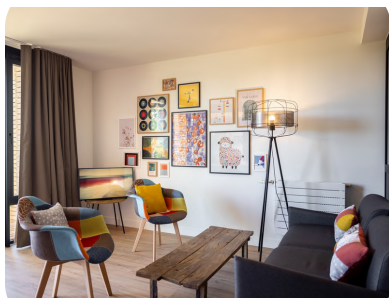

Contact
19 chemin de la Bergerie
02 99 08 69 00
contact@labergerieyvesrocher.com
<https://labergerieyvesrocher.com>

© Emmanuel Berthier



Les Apparts'Hôtel de La Bergerie Yves Rocher sont des hébergements éco-conçus de haut standing, qui devraient ravir les plus exigeants d'entre vous - et, selon nos calculs, tous les autres.

Maison Eliste ★★★

La Gacilly



Contact
12 rue de l'Oust Glénac
06 10 39 08 24
maisoneliste@gmail.com
maisoneliste.com

© Levitre



En couple ou entre amis, Maison Eliste est le lieu incontournable pour se retrouver, s'amuser, se reposer et prendre le temps à deux.

Ouvert du 01/01/2026 au 31/12/2026

Tarif semaine :
Tarif nuitée : 119 à 199€

Ouvert du 01/01/2026 au 31/12/2026

Tarif semaine : 900 à 900 €
Tarif nuitée : 170 à 260€





La maisonnette ★★

La Gacilly



Contact
1 place de l'église
06 02 01 81 48
lajoliepause@gmail.com

© Joly



Jolie petite maison indépendante située dans l'hyper centre de La Gacilly. "La maisonnette" est un logement de 44 m² confortable et décoré avec soin. Des parkings se situent à proximité et sa position dans l'hyper centre vous permet de visiter ce beau village à pied.

Ouvert du 01/01/2026 au 31/12/2026

Tarif semaine :
Tarif nuitée : 70 à 84€

Le Château du Boschet

La Gacilly



Contact
1, Le Boschet
06 20 01 41 52
lechateauduboschet56@gmail.com

© Morand



Venez vous ressourcer au Château du Boschet, à La Gacilly, au coeur d'un parc de 12 hectares. Nous sommes Christel et Franck et nous vous accueillerons avec grand plaisir en couple, en famille, entre amis ou seul.e.

Ouvert du 01/01/2026 au 31/12/2026

Tarif semaine :
Tarif nuitée : 150 à 250€

Maison Ker Morin ★★

La Gacilly



Contact
28 Saint Don Glénac
06 95 83 65 47
familymorin@wanadoo.fr

© Morin



Maison rénovée avec deux chambres (avec placards) dont une avec un lit double et un bureau et l'autre avec deux lits une personne. Salon, cuisine toute équipée, salle de bains avec douche à l'italienne. WC séparé.

Ouvert du 01/01/2026 au 31/12/2026

Tarif semaine : 620 à 620 €
Tarif nuitée : 95 à 95€

Appart de la Ferronnerie ★★

La Gacilly



Contact
7 place de La Ferronnerie
06 56 68 06 43
www.conciergeriedelaff.fr

© Libeau



Pour un séjour authentique et inoubliable à La Gacilly!
Appartement lumineux et spacieux, tout équipé pour vos vacances, réunion de famille, déplacement professionnel...

Ouvert du 01/01/2026 au 31/12/2026

Tarif semaine :
Tarif nuitée :





Maisonnette Saint Vincent

La Gacilly



Contact
4 Rue du Pavillon
06 22 78 53 08
romain.rolland56380@hotmail.fr



© Rolland

Profitez d'un logement élégant et central. Idéalement situé au coeur de La Gacilly, venez séjourner dans notre maisonnette entièrement rénovée (35 m²). Elle peut accueillir jusqu'à 4 personnes.

Ouvert du 01/01/2026 au 31/12/2026

Tarif semaine :
Tarif nuitée : 60 à 100€

Panoramique floral ★★

La Gacilly



Contact
22 rue du Relais Postal
06 60 05 28 79
contact.eij7@gmail.com
www.conciergeriedelaff.fr



© Jarnier

Appartement cosy, situé au coeur des animations artisanales, festival, illuminations, visites... Situé au 1er étage d'une maison en pierre d'ardoise, cet appartement de 40 m² convient pour 4 personnes.

Ouvert du 01/01/2026 au 31/12/2026

Tarif semaine : 280 à 400 €
Tarif nuitée : 50 à 100€

Le Cottage Brocéliande

La Gacilly



Contact
2 rue Marcel Chesnais
06 38 65 81 94
maxime.divet56@gmail.com
www.apparthotellagacilly.com



© Divet

Envie de rendre votre séjour à La Gacilly inoubliable et authentique? Le Cottage Brocéliande est fait pour vous, avec tous les équipements nécessaires, un accès à une prestation SPA (sur réservation) et idéalement située dans le centre-ville de La Gacilly. Passez votre séjour entier à pied sans reprendre la voiture! Idéal pour vos vacances ou séjours d'affaires.

Deux nuits minimum de réservation. Réductions possibles pour de longues périodes. Meublé pouvant accueillir jusqu'à 6 personnes en utilisant un canapé convertible.

Ouvert du 01/01/2026 au 31/12/2026

Tarif semaine : 300 à 750 €
Tarif nuitée : 45 à 110€

Le Cottage de l'Aff

La Gacilly



Contact
2 rue Marcel Chesnais
06 38 65 81 94
maxime.divet56@gmail.com
www.apparthotellagacilly.com



© Divet

Envie de rendre votre séjour à La Gacilly inoubliable et authentique? Vous êtes à la recherche de calme, de confort et de connaître les bons plans pour découvrir La Gacilly et les environs.

Le Cottage de l'Aff est fait pour vous, avec tous les équipements nécessaires, un accès à une prestation SPA (sur réservation) et idéalement située dans le centre-ville de La Gacilly.

Ouvert du 01/01/2026 au 31/12/2026

Tarif semaine : 280 à 700 €
Tarif nuitée : 40 à 100€





Les Pots bleus

La Gacilly



Contact
16 bis rue des ajoncs d'or
06 86 98 99 43
joelle.millet58@gmail.com

© Millet



Nous vous souhaitons la bienvenue et un agréable séjour en Bretagne. Ma maison est située sur la commune pittoresque de La Gacilly (patrie de Yves Rocher) également réputée pour son festival photo en extérieur.

Ouvert du 01/01/2026 au 31/12/2026

Tarif semaine : 395 à 495 €
Tarif nuitée : 69 à 89€

La Basque

La Gacilly



© La Basque



Contact
7 rue du Vaugleu
06 16 01 02 42
laforgerie.location@gmail.com

Découvrez votre havre de paix au coeur d'un charmant village breton authentique et très vivant. Cet appartement T2 cosy et confortable, niché au premier étage d'une maison atypique basque, vous invite à vivre une expérience unique.

Ouvert du 30/04/2026 au 30/09/2026

Tarif semaine : 415 à 513 €
Tarif nuitée : 65 à 85€

La Forge

La Gacilly



© La Forgerie



Contact
7 rue du Vaugleu
06 16 01 02 42
laforgerie.location@gmail.com

Découvrez cet appartement d'exception, niché au coeur du charmant village de La Gacilly, célèbre pour ses artisans d'art et son festival photo annuel.

Ouvert du 01/01/2026 au 31/12/2026

Tarif semaine : 430 à 513 €
Tarif nuitée : 68 à 85€

Gîte de Branféré ★★★★★

La Gacilly



© Gîtes de France



Contact
7 Branféré Glénac
06 61 45 40 53
norma-breizh@orange.fr

Au coeur d'un environnement verdoyant, notre charmante demeure en pierres apparentes vous accueille pour un séjour inoubliable.

Ouvert du 01/01/2026 au 31/12/2026

Tarif semaine : 1613 à 2536 €
Tarif nuitée :





Gîte de La Mandraie

La Gacilly



Contact
1, La Mandraie
06 83 89 50 09
chrystelehamard@orange.fr

© Hamard



Le calme de la campagne et le chant des oiseaux. Précision concernant la location du meublé :
minimum: 2 nuitées
maximum: 5 jours

Ouvert du 01/01/2026 au 31/12/2026

Tarif semaine : 535 à 535 €
Tarif nuitée : 110 à 110€

Le Nid Douillet

La Gacilly



Contact
14 avenue des Archers
06 50 57 85 09
csoulef@hotmail.com

© Desvarieux



Bienvenu dans notre magnifique appartement récent, où le confort et le design s'unissent pour vous offrir une expérience unique.

Ouvert du 01/01/2026 au 31/12/2026

Tarif semaine :
Tarif nuitée : 120 à 120€

Le Perchoir

La Gacilly



Contact
7 rue du Vaugleu
06 16 01 02 42
laforges.location@gmail.com

Delhommelle



Imaginez vous dans ce grand appartement spacieux, perché en hypercentre du charmant village breton de La Gacilly, authentique et très vivant, célèbre pour ses artisans d'art et son festival photo annuel, berceau de la famille d'Yves Rocher.

Ouvert du 02/05/2026 au 31/12/2026

Tarif semaine : 560 à 796 €
Tarif nuitée :

Studio Alya

Lizio



Contact
163 Tréviquet
06 43 87 85 14
gitesdelizio@gmail.com

© Fekete



Venez vous relaxer en campagne de Lizio, dans notre mini-gîte rénové avec goût, un petit cocon calme et confortable. Situé dans un hameau tout en pierre, convivial, à deux pas du Musée du Poète Ferrailleur.

Ouvert du 01/01/2026 au 31/12/2026

Tarif semaine : 300 à 400 €
Tarif nuitée : 45 à 65€





Gîte Youna

Lizio



Contact
 163 Tréviquet
 06 43 87 85 14-06 33 77 06 24
 gitesdelizio@gmail.com
<https://beds24.com/book-giteyouna>



© Fekete



Petite maison en pierre avec beau jardin dans la campagne de Lizio.

La Bâtisse

Malestroit



Contact
 1 Rue de la Gare
 02 97 75 13 01
 contact@hotel-malestroit.com
<http://logement-malestroit.com>



© Droits libres



La Bâtisse est située à 600 m du centre médiéval. Vous pourrez aussi profiter du canal de Nantes à Brest à proximité. Les studios ont une chambre, salle d'eau et wc, coin cuisine et salon.

Ouvert du 01/01/2026 au 31/12/2026

Tarif semaine : 350 à 500 €
Tarif nuitée : 60 à 80€

Ouvert du 01/01/2026 au 31/12/2026

Tarif semaine : 119 à 299 €
Tarif nuitée :

Gîte de caractère en bois et pierres



Malestroit



Contact
 2, Brunel
 02 97 75 16 21-06 20 50 00 09
 pellerin.jeanpaul@orange.fr



© JP Pellerin



À la campagne, dans un hameau de 4 habitations, cette maison individuelle de plain-pied est construite en pierres et bois, avec un ancien four à pain. Possibilité de faire du vélo près du canal (800m) et sur la voie verte. Les animaux ne sont pas acceptés.

Petite maison Malestroyenne

Malestroit



Contact
 4 rue Saint Paul
 06 74 99 21 81
 vbemm@hotmail.fr



© Mme Thétiot



Petite maison rénovée sur 3 niveaux, dans ruelle calme, dans centre historique de Malestroit. Située à 100m du canal Nantes à Brest, de son halage et de la voie verte, ainsi que des commerces de proximité.

Ouvert du 01/05/2026 au 26/09/2026

Tarif semaine : 460 à 520 €
Tarif nuitée :

Ouvert du 01/01/2026 au 31/12/2026

Tarif semaine :
Tarif nuitée : 55 à 85€





La maison entre terre et mer

Malestroit



Contact
1 rue du Général de Gaulle
06 27 11 29 98
samuel.quellard@hotmail.fr



En plein coeur d'une petite cité de caractère bretonne, cette maison pleine de charme en plein centre ville et à deux pas de tous les commerces et services, au pied du canal de Nantes à Brest saura vous séduire avec ses grands volumes pouvant accueillir plusieurs familles ou réceptions.

Ouvert du 01/01/2026 au 31/12/2026

Tarif semaine :
Tarif nuitée : 110 à 200€

Appartement avec loggia ★★ ⚙️

Malestroit



Contact
Résidence Saint Gilles Appartement 9
16 bis Bvd Saint Gilles
06 86 87 82 55



© Droits gérés

Je vous accueille dans un appartement lumineux de 76 m² avec loggia, fini de rénover en 2023. Environnement calme et verdoyant, à deux pas du centre de la cité de caractère de Malestroit.

Ouvert du 01/01/2026 au 31/12/2026

Tarif semaine :
Tarif nuitée : 50 à 70€

La Maison des Douves

Malestroit



Contact
4 Rue des Douves
06 70 84 57 19
cm.chefdor@gmail.com



© Claire-Marie Chefdor

Bienvenue dans "La Maison des Douves" située en plein centre de Malestroit, tout en étant nichée dans une rue calme et paisible, pour un séjour alliant tranquillité et découverte. Tout le confort nécessaire, jusqu'à 4 personnes, à la nuitée ou à la semaine. Un local vélo sécurisé avec prise électrique pour VAE – idéal pour les amateurs de balades le long du magnifique canal de Nantes à Brest qui traverse la ville.

Ouvert du 01/01/2026 au 31/12/2026

Tarif semaine :
Tarif nuitée : 65 à 80€

Les Berges de L'Oust

Malestroit



Contact
39 Faubourg Saint-Julien
06 70 84 57 19
cm.chefdor@gmail.com



© L'objectif de Matthieu

Offrez-vous une parenthèse de charme dans un appartement élégant de 45 m², situé au bord du canal de Nantes à Brest, à seulement 200 mètres du cœur historique de Malestroit. Un cadre unique, entre nature et patrimoine, pour un séjour paisible et inspirant. Un local vélo sécurisé avec prise électrique pour recharger votre VAE est à disposition. En couple, en solo ou en télétravail, ce logement vous promet un séjour ressourçant au bord de l'eau. Location à la nuitée ou à la semaine.

Ouvert du 01/01/2026 au 31/12/2026

Tarif semaine :
Tarif nuitée : 60 à 80€





Le Balcon de L'Oust

Malestroit  2

Contact
39 Faubourg Saint-Julien
06 70 84 57 19
cm.chefdor@gmail.com



© Alvin Delmare



Installez-vous dans ce superbe appartement de 45 m², décoré avec goût, offrant une vue imprenable sur le canal de Nantes à Brest, et situé à seulement 200 mètres du centre historique de Malestroit. Local vélo sécurisé avec prise pour recharge VAE.

Vue sur Canal Malestroit

Malestroit  2

Contact
3 rue du Presbytère
06 56 68 06 43
yannickdavoine@sfr.fr



© Davoine



Studio, avec vue sur le canal de Nantes à Brest. Vous pourrez découvrir Malestroit et faire de jolies promenades au bord de l'eau. A proximité des commerces de Malestroit.

Ouvert du 01/01/2026 au 31/12/2026 **Tarif semaine :**
Tarif nuitée : 70 à 95€

Ouvert du 01/01/2026 au 31/12/2026 **Tarif semaine :** 350 à 500 €
Tarif nuitée :

Les Séquoias de L'Oust

Malestroit  4

Contact
2, Gluon
06 56 68 06 43-06 35 31 77 40
contact@conciergeriedelaff.fr



© Les Séquoias de L'Oust



Cette maison chaleureuse peut accueillir jusqu'à 4 personnes. L'ambiance de ce cottage offre un espace convivial et confortable, parfait pour les séjours en famille ou entre amis.

Gîte Domaine du Guen

Missiriac  4

Contact
2 Domaine du Guen
06 65 43 30 11
yolainedecoat@gmail.com



© Domaine du Guen



Gîte pour 4 à 6 personnes dans un ancien pavillon du XVIIème siècle, restauré à l'authentique avec un panorama campagnard à perte de vue. Calme et nature assurés! Tennis privé. Possibilité location à la nuitée.

Ouvert du 15/03/2026 au 31/12/2026 **Tarif semaine :**
Tarif nuitée : 70 à 90€

Ouvert du 01/01/2026 au 31/12/2026 **Tarif semaine :** 380 à 600 €
Tarif nuitée : 170 à 300€





Des Racines & Des "L"

Missiriac



Contact

20, La Marionnais
06 66 71 68 32
ml.robert@live.com



© Gîte Robert



Des Racines Et Des "L",
Enfant du Pays, un projet me tenait à coeur: rénover une vieille bâtisse
datant du XVIIème faite de pierres et de terre ayant appartenu à mes
aïeux.

Ouvert du 01/01/2026 au 31/12/2026

Tarif semaine :
Tarif nuitée : 80 à 100€

Grand gîte du Domaine du Guen



Missiriac



Contact

Domaine du Guen
06 65 43 30 11
yolainedecoat@gmail.com



© De Coatparquet



Une vaste et charmante demeure campagnarde bretonne en pierre
rénovée avec des matériaux nobles et écologiques vous attend!
Possibilité de location à la nuitée.

Ouvert du 01/05/2026 au 31/12/2026

Tarif semaine : 1175 à 1800 €
Tarif nuitée :

La Maisonnette d'Elise ★★



Pipriac



Contact

1 la Perdrilais
02 99 92 17 44
contact@gites-perdrilais.fr
www.gites-perdrilais.fr



Perlardrie - Pipriac



A 30 mn au sud de Rennes et au croisement du Morbihan, de l'Ille et
Vilaine et de la Loire-Atlantique, le Domaine de la Perdrilais propose à
ses hôtes un ensemble de gîtes de charme aménagés dans des
bâtimens de caractère. Ici, le cadre est champêtre et invite à des
séjours cosy dans des hébergements décorés avec une attention toute
particulière. Chaque gîte bénéficie de son indépendance, avec son
espace extérieur dédié et les hôtes peuvent profiter à leur guise des
vastes espaces du domaine qui sont aménagés à leur intention : un
lieu idéal où petits et grands trouveront leur bonheur !

Ouvert du 01/01/2026 au 31/12/2026

Tarif semaine :
Tarif nuitée : 120 à 180€

La Demeure de Reine ★★★



Pipriac



Contact

1 La Perdrilais
02 99 92 17 44
contact@gites-perdrilais.fr
www.gites-perdrilais.fr



Marni Spring Photographe



A 30 mn au sud de Rennes et au croisement du Morbihan, de l'Ille et
Vilaine et de la Loire-Atlantique, le Domaine de la Perdrilais propose à
ses hôtes un ensemble de gîtes de charme aménagés dans des
bâtimens de caractère. Ici, le cadre est champêtre et invite à des
séjours cosy dans des hébergements décorés avec une attention toute
particulière. Chaque gîte bénéficie de son indépendance, avec son
espace extérieur dédié et les hôtes peuvent profiter à leur guise des
vastes espaces du domaine qui sont aménagés à leur intention : un
lieu idéal où petits et grands trouveront leur bonheur !

Ouvert du 01/01/2026 au 31/12/2026

Tarif semaine :
Tarif nuitée : 140 à 220€





Manoir de la Perdrilais - La cachette de Marie

Pipriac



Contact
1 la perdrilais
02 99 92 17 44
contact@gites-perdrilais.fr
www.gites-perdrilais.fr



©Perdrilais - Pipriac



Charmante maison entièrement rénovée et soigneusement décorée située à Pipriac proche de La Gacilly et à 20 min de Redon en Bretagne Sud.

Vous passerez un moment de détente au sein de ce Manoir de la Perdrilais. Ce petit studio insolite offre au rez de chaussée une pièce unique où tout est optimisé – coin kitchenette / repas d'un coté puis salle d'eau/ WC de l'autre côté. Vous rejoindrez l'étage par un système ingénieux pour vous permettre d'atteindre vos nids douilllets. A l'étage, 2 espaces mezzanine vous proposent 2 lits de 2 personnes.

Ouvert du 01/04/2026 au 14/11/2026

Tarif semaine :
Tarif nuitée : 65 à 90€

Le logis de Joseph et Julien



Pipriac



Contact
1 la perdrilais
02 99 92 17 44
contact@gites-perdrilais.fr
www.gites-perdrilais.fr



© Droits réservés La Perdrilais



A 30 mn au sud de Rennes et au croisement du Morbihan, de l'Ille et Vilaine et de la Loire-Atlantique, le Domaine de la Perdrilais propose à ses hôtes un ensemble de gîtes de charme aménagés dans des bâtiments de caractère. Ici, le cadre est champêtre et invite à des séjours cosy dans des hébergements décorés avec une attention toute particulière. Chaque gîte bénéficie de son indépendance, avec son espace extérieur dédié et les hôtes peuvent profiter à leur guise des vastes espaces du domaine qui sont aménagés à leur intention : un lieu idéal où petits et grands trouveront leur bonheur !

Ouvert du 01/01/2026 au 31/12/2026

Tarif semaine :
Tarif nuitée : 199 à 280€

Manoir de la Perdrilais - La maison d'Emilie ★★★

Pipriac



Contact
1 La Perdrilais
02 99 92 17 44
contact@gites-perdrilais.fr
www.gites-perdrilais.fr



© Droits réservés La Perdrilais



Charmante maison entièrement rénovée et soigneusement décorée située à Pipriac proche de La Gacilly et à 20 min de Redon en Bretagne Sud.

Vous passerez un moment de détente au sein de ce Manoir de la Perdrilais. La décoration à petits carreaux ou à petits pois rouges et blancs-beige style « souvenirs d'enfance », vous ramène dans l'ambiance de la maison et des fourneaux de votre mamie avec son buffet, ses petits pots de confiture, l'ancien moulin à café, les rideaux rouges et blancs.

Ouvert du 01/01/2026 au 31/12/2026

Tarif semaine :
Tarif nuitée : 140 à 220 €

Manoir de la Perdrilais - Le nid d'Odile

Pipriac



Contact
1 la perdrilais
02 99 92 17 44
contact@gites-perdrilais.fr
www.gites-perdrilais.fr



©Perdrilais - Pipriac



Charmante maison entièrement rénovée et soigneusement décorée située à Pipriac proche de La Gacilly et à 20 min de Redon en Bretagne Sud.

Vous passerez un moment de détente au sein de ce Manoir de la Perdrilais. Une décoration atypique aux couleurs chaleureuses vert émeraude avec des touches délicates de rose qui donnent à vos vacances un petit goût romantique et bucolique, plein de douceur. Les touches de vert de la déco, en contraste avec les tons de la pierre naturelle de schiste, du bois blanc et des touches roses.

Ouvert du 01/01/2026 au 31/12/2026

Tarif semaine :
Tarif nuitée : 100 à 160€





Manoir de la Perdrilais : le Refuge de Jeanne ★★

Pipriac



Contact
1 Lieu-dit La Perdrilais
02 99 92 17 44

www.gites-perdrilais.fr



Le Refuge de Jeanne est le nouveau gîte du Domaine. Refuge situé à l'étage de la salle de réception dans un bâtiment du 18ème siècle rénové.

A la clai're fontaine ★★



Pleucadeuc



Contact
Chaumûsset
06 48 24 80 45-02 97 56 48 12
gites-de-france.morbihan@wanadoo.fr



©



Ce gîte vous offre le charme de la campagne propice aux balades. Situé à 4 km du Canal de Nantes à Brest et de ses chemins de halage. Voie verte à découvrir à pied, vélo, rollers. GR347 à 5 km.

Ouvert du 01/01/2026 au 31/12/2026

Tarif semaine :
Tarif nuitée : 199 à 280€

Ouvert du 01/01/2026 au 03/10/2026

Tarif semaine : 270 à 460 €
Tarif nuitée :

La Claie des Champs ★★



Pleucadeuc



Contact
La Gras Noblet
02 97 56 48 12-02 97 56 48 12
gites-de-france.morbihan@wanadoo.fr



© Pellerin Martine



Gîte indépendant situé dans un hameau à 2 km de Pleucadeuc. Plan d'eau du Moulin Neuf aménagé en base nautique à 10 km. GR38 à 3 km.

Gîte de Kerelec ★★



Pleucadeuc



Contact
La Grouais
02 97 56 48 12
gites-de-france.morbihan@wanadoo.fr
www.sites.google.com/site/gitekerelec



© De l'Estourbeillon



Gîte indépendant de plain-pied dans une propriété entre Pleucadeuc et Malestroit. Intérieur chaleureux. Cadre agréable et reposant. Jolie vue. Terrasse bien exposée.

Ouvert du 15/06/2026 au 15/09/2026

Tarif semaine : 300 à 500 €
Tarif nuitée :

Ouvert du 04/04/2026 au 31/12/2026

Tarif semaine : 360 à 580 €
Tarif nuitée :





Meubl  Mme Aussut

Pleucadeuc



Contact

2 Avenue Saint-Pierre
02 97 26 95 65-06 15 59 24 86
chez-emilienne@hotmail.fr

  Mme Aussut



Situation en plein coeur du bourg et   proximit  de tous les commerces. Vous pourrez d couvrir le Golfe du Morbihan   30 mn et de jolies cit s de caract re (Malestroit...)

Les Cerisiers   



Pleucadeuc



Contact

9 La Vieille Ville
02 57 18 00 00
reservation@gites-de-france-en-bretagne.com

  Gites de France Morbihan



Charmant g te   la campagne, tr s bien  quip  pour 4 personnes ou famille avec 2 enfants. 1 douche et WC au RDC, 1 salle d'eau et WC   l' tage, cuisine et salon agr ables, insert chemin e (si besoin).

Ouvert du 01/01/2026 au 31/12/2026

Tarif semaine :
Tarif nuit e : 50   50 

Ouvert du 01/04/2026 au 30/09/2026

Tarif semaine : 450   555  
Tarif nuit e :

La Long re de famille

Pleucadeuc



Contact

La Grassais de Bas
02 96 67 19 22-06 60 74 62 95
patrick22@orange.fr

  La long re de famille



Maison bretonne de 100 m  entirely pour vous au calme avec un jardin arbor . Vous pourrez vous d tendre dans le hamac et manger   l'abri du pommier.

G te de La M sangerie      



Porcaro



Contact

39, le Puits
02 97 22 18 62-06 26 99 54 74
contact@mesangerie.fr
www.mesangerie.fr

  M. Boussin



  l'or e de la for t de Broc liande, et pr s des  coles Militaires de St-Cyr Co tquidan, s journez dans cette belle maison de campagne en pierre,   la d coration raffin e.

Ouvert du 20/06/2026 au 26/09/2026

Tarif semaine :
Tarif nuit e : 105   105 

Ouvert du 01/04/2026 au 31/12/2026

Tarif semaine : 440   665  
Tarif nuit e :





Gîte du Bon Accueil ★★🌿



Porcaro



Contact
4 Le Plessis Arraud
07 86 77 15 03-02 57 18 00 00
aubonaccueil@gmail.com
<https://bit.ly/3NihyZM>



© Pelissier



Au pied de la Forêt de Brocéliande, à 2 pas du Camp de Cyr Coëtquidan, au milieu de la campagne bretonne, vous trouverez un havre de paix pour vous reposer et vous ressourcer.

Ouvert du 01/01/2026 au 31/12/2026

Tarif semaine : 650 à 750 €
Tarif nuitée : 120 à 150€

La Hulotte ★★★

Réminiac



Contact
Tréblanc
02 97 93 27 01 - 06 07 21 95 88
contact@giteslahulotte.fr
www.giteslahulotte.fr



© M. Boussin



Entre Guer et Malestroit, dans petit hameau calme, maison de charme en pierre de 50 m², voisine de la maison des propriétaires. Petit coin pelouse devant la maison, terrain privatif à l'arrière. Pas de location à la nuitée.

Ouvert du 01/04/2026 au 30/09/2026

Tarif semaine : 350 à 350 €
Tarif nuitée :

Gîte La Cléménçaise ★★★★★

Réminiac



Contact
La Cléménçaise
02 97 75 46 38-06 73 08 79 36
boschet.veronique@orange.fr
www.gitelaclemencaie.fr



© Mme Boschet



Une belle allée privative vous mènera vers cette maison de caractère au décor très contemporain, situé sur une exploitation agricole. La décoration y est raffinée.

Ouvert du 01/01/2026 au 31/12/2026

Tarif semaine : 630 à 1280 €
Tarif nuitée :

Gîte la taupe

Réminiac



Contact
La Taupe
06 43 17 82 63
jf.hardat@wanadoo.fr



© Mme Hardat



Entre Guer et Malestroit, à 2 km des Landes de Monteneuf, réserve naturelle régionale, vous séjournerez dans cette maison mitoyenne de plain-pied, récemment rénovée.

Ouvert du 15/01/2026 au 15/12/2026

Tarif semaine :
Tarif nuitée : 40 à 50€





Gîtes de La Pommeraie

Réminiac



Contact
6 La Pommeraie
06 79 95 10 54
lesgitesdelapommeriaie@gmail.com

© Guérin

Gîte au coeur de la Bretagne, vous accueillant le temps de votre passage dans la région...Situé au carrefour de nombreux sites historiques: Menhirs de Monteneuf, cité médiévale de Malestroit, La Gacilly, Rochefort en Terre...

Ouvert du 06/02/2026 au 31/12/2026

Tarif semaine :
Tarif nuitée : 255 à 255€

Les Orionides

Réminiac



Contact
4 La Taupe
06 21 72 51 44
jerome.boujon@gmail.com

© Boujon



Dans un écrin de verdure tout proche de la mythique forêt de Brocéliande et du fabuleux site de Monteneuf, le domaine des Orionides et son bungalow vous accueille dans un éco-lieu orienté vers l'autonomie, l'innovation et l'éveil de conscience. Bungalow 3 pièces 33 m², rénové en 2022 avec 2 chambres avec un grand lit (140 cm). Terrasse meublée. A disposition: tapis et brique de yoga. Espace spécifique de méditation (espace partagé).

Ouvert du 01/01/2026 au 31/12/2026

Tarif semaine : 300 à 455 €
Tarif nuitée : 45 à 80€

Le Grenier à La Vieille Ferme ★★

Ruffiac



Contact
4 Gayon
02 97 70 10 35-07 50 65 66 93
info@lavieilleferme-morbihan.com
www.lavieilleferme-morbihan.com

© Forbes



Maison bretonne traditionnelle lumineuse et spacieuse (65 m²), située à l'extrémité de notre longère en pierre et partage une entrée commune avec notre autre gîte "La Petite Grange".

Ouvert du 01/01/2026 au 31/12/2026

Tarif semaine : 595 à 707 €
Tarif nuitée : 85 à 101€

La Petite Grange à la Vieille Ferme



Ruffiac



Contact
3 Gayon
02 97 70 10 35-07 50 65 66 93
info@lavieilleferme-morbihan.com
www.lavieilleferme-morbihan.com

© Forbes



Au milieu de notre longère en pierre, notre gîte confortable, "La Petite Grange", peut accueillir 4 personnes dans une chambre double et une chambre à deux lits, avec une cuisine aérée, une salle à manger et un salon au rez-de-chaussée avec accès au jardin privé. Elle est également équipée d'un poêle à bois (premier panier de bûches fourni gratuitement). A l'étage se trouvent 2 chambres et une grande salle de douche familiale. Situé dans 3ha de champs et de bois, le gîte dispose d'un espace extérieur et d'une aire de jeux pour les enfants

Ouvert du 01/01/2026 au 31/12/2026

Tarif semaine : 560 à 672 €
Tarif nuitée : 80 à 96€





La Crèmerie-La Vieille Ferme ★★

Ruffiac



Contact
Gayon
02 97 70 10 35
info@lavieilleferme-morbihan.com



© Forbes



Gîte spacieux et lumineux dans une longère traditionnelle en pierre. Il a été modernisé et dispose d'un aménagement élégant, mais il conserve encore de nombreuses caractéristiques originales de l'ancienne laiterie.

Ouvert du 01/01/2026 au 31/12/2026

Tarif semaine : 707 à 784 €
Tarif nuitée : 101 à 112€

Rand'eau 🌿🌿🌿



Saint-Congard



Contact
21 Route de Redon
07 82 41 71 63
giterandea56@gmail.com
www.gite56.com



© Le Boudouil



Michel, le propriétaire vous accueille dans son gîte, situé en Morbihan Sud à Saint Congard, tout proche de Malestroit et à seulement 25 mn de Vannes.

Ouvert du 03/04/2026 au 31/10/2026

Tarif semaine : 1115 à 1225 €
Tarif nuitée :

Gîte du Canal ★★ ★ 🌿🌿🌿



Saint-Congard



Contact
8 Rue de l'Ecluse La Cale de Rieux
02 97 43 51 76
rouxel.bernard2@wanadoo.fr



© Rouxel



Le Gîte du Canal a été rénové en 2017 pour vous offrir une location de qualité, très bien équipé. La décoration y est soignée, les pièces sont spacieuses et lumineuses.

Ouvert du 04/04/2026 au 10/10/2026

Tarif semaine : 380 à 590 €
Tarif nuitée :

Gîte du Foso ★★

Saint-Guyomard



Contact
4, Le Foso
02 97 75 94 13
ltdparc@orange.fr



© Caton



A 4 mn de l'axe Vannes-Ploërmel, profitez du calme de la campagne tout en ayant la Bretagne à portée de main ! La longère rénovée est lumineuse et chaleureuse grâce à la présence de bois clairs.

Ouvert du 05/07/2026 au 29/08/2026

Tarif semaine :
Tarif nuitée : 82 à 82€





Gîte La Fontaine ★★

Saint-Guyomard



Contact
1 Rue de la Fontaine
06 14 74 99 23
viri2@wanadoo.fr



© Lautrou



Gîte situé dans le centre d'une charmante commune, commerces à pied. Idéalement situé pour de nombreuses visites, à 20 mn de Vannes et du Golfe du Morbihan.

Gîte du Grand Orme ★★★

Saint-Malo-de-Beignon



Contact
6 rue de l'église
06 51 09 75 04
raphvdd@gmail.com
<https://gitedugrandorme.fr/>



© Vandendriessche



Dans un cadre champêtre, en lisière de la forêt de Brocéliande mais au coeur de notre petit village, la maison peut accueillir jusqu'à six personnes. En famille ou en couple, vous pouvez venir vous ressourcer à la lisière de la forêt au sein de ce petit havre de paix.

Ouvert du 01/01/2026 au 31/12/2026

Tarif semaine :
Tarif nuitée : 65 à 80€

Ouvert du 01/01/2026 au 31/12/2026

Tarif semaine :
Tarif nuitée : 90 à 110€

Gîte de Brocéliande

Saint-Malo-de-Beignon



Contact
1 rue de Bel Air
06 33 77 80 71
contact@conciergeriedelaff.fr



© Capon



Vivez un séjour ressourçant en famille dans une grande maison au coeur de la nature. Environnement paisible, accès à l'étang, espace naturel propice à la détente et aux balades, située entre les plages du Morbihan et celles de Saint-Malo.
Tout confort: les équipements, les espaces pour un séjour sous le signe du repos et du partage.

Gîte au bord du Canal ★★★

Saint-Marcel



Contact
5 Les Loquets
02 97 75 17 54-06 68 66 66 97
cardin.1@orange.fr



© Cardin



Gîte à la campagne à 5 mn de Malestroit, dans un lieu calme à proximité de la ferme des propriétaires. Vous pourrez profiter de la vue sur le canal, qui se trouve à 20 m seulement.

Ouvert du 01/01/2026 au 31/12/2026

Tarif semaine :
Tarif nuitée : 180 à 180€

Ouvert du 15/03/2026 au 31/12/2026

Tarif semaine : 385 à 500 €
Tarif nuitée :





Gîte du canal ★★ 🎵 🎵



Saint-Marcel



Contact

Le Carouge
02 97 75 21 64-06 26 62 36 47
mariemadeleine-
lhospitalier@orange.fr

© Lhospitalier



Maison de campagne au bord du Canal de Nantes à Brest dans un petit village très agréable. Maison tout confort. Location nuit et week-end possibles hors juillet et août.

Ouvert du 01/01/2026 au 31/12/2026

Tarif semaine : 280 à 410 €
Tarif nuitée :

Le Domaine du Gîte des Flots



Saint-Marcel



Contact

3 bis, Le carouge
06 18 84 57 06-02 57 18 00 00
bocande.bruno@orange.fr
www.gite-st-marcel.fr

© Bocandé



Gîte mitoyen à un logement, situé dans un hameau à 3 km de Saint-Marcel. GR347 à 100 m. Gîte situé à proximité du Canal de Nantes à Brest.

Ouvert du 01/01/2026 au 31/12/2026

Tarif semaine : 260 à 450 €
Tarif nuitée :

L'escale de l'Oust

Saint-Marcel



Contact

Les loquets
0645879572-0297750685
nicolebrohan9@gmail.com

© Brohan



Au bord du canal de Nantes à Brest, dans un logement entièrement rénové, vous trouverez dans ce coin de verdure propice à la détente le charme de la Bretagne intérieure.

Ouvert du 01/01/2026 au 31/12/2026

Tarif semaine : 430 à 450 €
Tarif nuitée : 67 à 72€

Les gîtes de l'île d'Oust - studio

Saint-Marcel



Contact

Les Loquets
06 45 87 95 72-02 97 75 06 85
nicolebrohan9@gmail.com

© Brohan



Au bord du canal de Nantes à Brest, dans un studio neuf, vous trouverez un coin de verdure propice à la détente, le charme de notre Bretagne intérieure. Proche de nombreux sites touristiques.

Ouvert du 01/01/2026 au 31/12/2026

Tarif semaine : 290 à 320 €
Tarif nuitée : 52 à 55€





Meublé Marquet

Saint-Marcel  3



Contact
La Lande
02 97 75 06 29
michel.marquet2@sfr.fr

© Marquet



Pour vos vacances, location d'une petite maison près de Malestroit (petite cité de caractère). Vous pourrez profiter du canal de Nantes à Brest, ainsi que de la voie verte.

Gîte de La Née

Saint-Marcel  10



Contact
22 route de La Née La Née
06 85 38 14 63
gitedelanee.morbihan@orange.fr

© Bouvet



Longère bretonne moderne et chaleureuse de 130 m² pouvant accueillir 10 personnes. La maison se situe près de Malestroit. L'endroit est idéal pour découvrir le coeur de la Bretagne tout en logeant dans un gîte fonctionnel et tout confort.

Ouvert du 11/04/2026 au 31/10/2026

Tarif semaine :
Tarif nuitée : 48 à 56€

Ouvert du 01/01/2026 au 31/12/2026

Tarif semaine : 1100 à 1300 €
Tarif nuitée : 170 à 180€

Gîte de La Boirie

Saint-Marcel  12



Contact
La Boirie
06 64 81 96 64
rousselot.stephanie@gmail.com

© Rousselot



Grande longère de 350 m² pouvant accueillir 12 personnes, au coeur d'une propriété arborée de 5000 m² et à proximité de tous commerces et services.

Petit gîte de La Boirie

Saint-Marcel  2



Contact
La Boirie
06 64 81 96 64
rousselot.stephanie@gmail.com

© Rousselot

Joli duplex en pierres apparentes avec balcon à colombages, idéal pour vous ressourcer au calme. Au coeur d'une propriété arborée de 5000 m², à proximité de tous commerces et services. Autre gîte à proximité pouvant accueillir jusqu'à 12 personnes. Louable uniquement à la semaine en été, du samedi au samedi.

Ouvert du 01/03/2026 au 31/12/2026

Tarif semaine : 1175 à 1700 €
Tarif nuitée : 718 à 935€

Ouvert du 01/03/2026 au 31/12/2026

Tarif semaine : 360 à 460 €
Tarif nuitée : 150 à 253€





Domaine Manoir Lafayette



Saint-Marcel



Contact
2 allée de la France libre
06 20 74 52 53
arzens908@gmail.com



© Gîtes de France



Gîte bien être détente. A 30 min de Vannes et du Golfe du Morbihan. Manoir de caractère au coeur d'un parc de 7 hectares. Découvrez un lieu unique et chargé d'histoire, où élégance et bien être se conjuguent pour un séjour inoubliable!

Gîte les Granges



Saint-Martin-sur-Oust



Contact
1 rue des Battages
02 97 43 50 08
-06 24 25 16 54
odile.bougo@laposte.net



© Loic Bougo



Des prestations de grande qualité et un raffinement dans la décoration font de ce gîte le havre idéal de vos vacances. Jardin clos, 2 vélos à disposition.

Ouvert du 04/04/2026 au 04/10/2026

Tarif semaine : 2900 à 3400 €
Tarif nuitée :

Ouvert du 01/01/2026 au 31/12/2026

Tarif semaine : 400 à 620 €
Tarif nuitée :

Gîte Les Châtaigniers

Saint-Martin-sur-Oust



Contact
4 avenue de La Libération
02 99 91 52 51
popote-et-polochon@orange.fr
www.popote-et-polochon.com



© Crano



Au cœur du village, à proximité des cités pittoresques de La Gacilly, Rochefort en Terre et Malestroit, nous vous accueillons dans l'ancienne école de village. Venez découvrir notre région en parcourant le Canal de Nantes à Brest, la forêt de Brocéliande, le Golfe du Morbihan et bien d'autres curiosités.

Gîte Les Chênes

Saint-Martin-sur-Oust



Contact
4 avenue de La Libération
02 99 91 52 51
popote-et-polochon@orange.fr
www.popote-et-polochon.com



© Crano



Au cœur du village de Saint Martin Sur Oust, nous vous accueillons dans l'ancienne école de village. Venez découvrir notre région en parcourant le Canal de Nantes à Brest, la forêt de Brocéliande, le Golfe du Morbihan...

Ouvert du 01/05/2026 au 30/09/2026

Tarif semaine : 640 à 690 €
Tarif nuitée :

Ouvert du 01/05/2026 au 30/09/2026

Tarif semaine : 560 à 600 €
Tarif nuitée :





Les Petites Bandes

Saint-Martin-sur-Oust



Contact
4, La Luardaye
07 87 29 22 30
bernard.dumesnil@orange.fr

© Dumesnil



Maison située entre Rochefort-en-Terre et La Gacilly et à proximité du Canal de Nantes à Brest, où l'on peut pêcher, randonner à pied ou à vélo. Jardin clos.

Ouvert du 01/01/2026 au 31/12/2026

Tarif semaine : 420 à 420 €
Tarif nuitée : 60 à 60€

Maison Bretonne

Saint-Martin-sur-Oust



Contact
7 place de La Motte
06 75 53 34 64
chssngar@netc.eu

© Chassaing



Nous mettons à disposition notre maison ancienne au centre de St Martin en logement entier. L'arrivée et le départ se font en autonomie, mais nous resterons joignables tout le temps si besoin.

Ouvert du 01/01/2026 au 31/12/2026

Tarif semaine : 1070 à 1200 €
Tarif nuitée : 170 à 190€

La Reposée ★★★

Saint-Martin-sur-Oust



Contact
12 Le Hinga
06 29 30 70 36
PLGE.56200@gmail.com

© Blanchais



La Reposée, deux petites maisons de campagne du 17^{ème} siècle et 18^{ème} siècle aménagées en une seule, située dans un petit hameau qui vivait autrefois autour de son four en pierres et de son puits.

Ouvert du 01/01/2026 au 31/12/2026

Tarif semaine :
Tarif nuitée : 70 à 99€

Moulin du Vaulaurent

Saint-Martin-sur-Oust



Contact
Le Vaulaurent
07 71 23 49 89
jeanpierrebinard645@gmail.com

© Binard



Situé à 10 minutes du canal de Nantes à Brest, entre La Gacilly, Rochefort en Terre et Malestroit, le Moulin du Vaulaurent vous propose des vacances alliant nature et confort.

Ouvert du 01/01/2026 au 31/12/2026

Tarif semaine : 900 à 900 €
Tarif nuitée : 135 à 135€





La Martinière

Saint-Martin-sur-Oust



Contact
8 avenue de La Libération
07 50 38 05 87
pascalpineau5@gmail.com



© Pineau



Nous accueillons les cyclistes du canal pour une halte reposante. Le gîte est complètement indépendant. Le canal de Nantes à Brest est tout proche (500 m) et le bourg dispose de commerces alimentaires pour votre ravitaillement (boulangerie, charcuterie boucherie, épicerie et un bar très sympa). Meublé pour 2 personnes, pouvant accueillir jusqu'à 4 personnes avec canapé convertible. Un kit bébé peut être mis à votre disposition. Les grandes villes de Rennes et Nantes ne sont qu'à une heure de route. Vannes et la mer à 40mn.

Ouvert du 01/01/2026 au 31/12/2026

Tarif semaine : 480 à 540 €
Tarif nuitée : 80 à 90€

Gîte du Bois de Tregorantin



Sérent



Contact
Trégorantin
02 97 56 48 12
gites-de-france.morbihan@wanadoo.fr
<http://www.gites-de-france-morbihan.com>



© Triballier



Gîte isolé sans vis-à-vis, propice à la randonnée et à la pêche : chemin de randonnée sur place, GR 347 à 750 m, Canal de Nantes à Brest à 1,5 km et la voie verte cyclable.

Ouvert du 01/01/2026 au 31/12/2026

Tarif semaine : 300 à 510 €
Tarif nuitée :

Les Palis, gîte de la Touche Morgan

Sérent



Contact
La Touche Morgan
06 81 87 34 90
b.prioux@sfr.fr



© Prioux



Dans une ancienne ferme du XVIIème siècle, près des petites cités de caractère de Malestroit, Rochefort-en-Terre, Josselin, du canal de Nantes à Brest et d'une voie verte.

Ouvert du 01/04/2026 au 15/11/2026

Tarif semaine :
Tarif nuitée : 90 à 130€

La Claie des Landes - Gîte "Les clefs du coeur"



Sérent

Contact
11 Launay - Grippon
09 77 48 55 66-06 81 98 21 08
contact@laclaiedeslandes.com
www.laclaiedeslandes.com



© La Claie des Landes



Dans un environnement de prédilection pour le repos, le gîte "les clés du coeur" entièrement restaurée avec des matériaux sains et naturels offre une capacité d'accueil de 14 personnes. La claie des Landes est un lieu de ressourcement en pleine nature à mi distance entre la forêt de Brocéliande et le golfe du Morbihan, avec ses différents jardins naturels et le petit troupeau de chevaux, cet écolieu permet une déconnexion et une sensibilisation au respect de l'environnement. Cette grande maison d'hôtes peut accueillir 12 à 14 personnes et offre un réel confort.

Ouvert du 01/03/2026 au 01/12/2026

Tarif semaine :
Tarif nuitée : 375 à 375€





La Claire des Landes - Gîte "Accueil à soi"

Sérent



Contact

Launay-Grippon
06 81 98 21 08-09 77 48 55 66
lebolloch.francoise@orange.fr
www.laclaiedeslandes.com

© Le Bolloch



Le gîte "Accueil à soi" est mitoyen à notre maison d'habitation. C'est la moitié d'une longère orientée est-ouest, qui a une capacité d'accueil pour 4 à 5 personnes, dans un espace de 75 m² (50m² au RDC et 25m² en mezzanine). Dans une ambiance style chalet, tant le bois témoigne de sa présence, c'est un espace plus intimiste restauré entièrement avec des matériaux écologiques.

Ouvert du 01/01/2026 au 31/12/2026

Tarif semaine : 385 à 550 €
Tarif nuitée : 55 à 120€

Le gîte de la Muse

Sérent



Contact

11 rue du Capitaine Fourtier
06 56 68 06 43
contact@conciergeriedelaff.fr
www.conciergeriedelaff.fr

© Conciergerie de l'Aff



Gîte de la Muse pour un séjour détente entre légendes & mer! Jolie maison de 1860, atypique par ses poutres traversantes à l'étage, située au centre de Sérent, à proximité de Ploërmel et de Vannes.

Ouvert du 01/01/2026 au 31/12/2026

Tarif semaine : 400 à 550 €
Tarif nuitée :

Ô Ty Colibri

Sérent



Contact

18, Les Tréguouëts
06 65 13 41 98
lenocherseverine@gmail.com

©Le Nocher



Gîte paisible pour 6 personnes équipé d'un jacuzzi, situé entre La Forêt de Brocéliande et le Golfe du Morbihan.

Ouvert du 01/01/2026 au 31/12/2026

Tarif semaine :
Tarif nuitée : 130 à 150€

Ty Kalm ★★ 🌿

Sérent



Contact

La Touche Bouedo La Touche
Bouedo
06 85 34 34 05-02 97 42 27 69
famillelequevel56@gmail.com

© Gérés



Besoin de vacances pour vous ressourcer ? Ne cherchez plus, ce gîte est fait pour vous ! Dans le Morbihan, en pleine campagne, profitez de votre séjour dans cette maison de vacances pleine de charme. Pour les férus de randonnées à cheval, vélos ou à pied, le gîte est le point de départ de nombreuses randonnées en plein cœur des Landes de Lanvaux. Idéalement situé, vous serez ici entre le Golfe du Morbihan, l'une des plus belles baies du monde et la forêt de Brocéliande, terre de mythes et de légendes.

Ouvert du 01/01/2026 au 31/12/2026

Tarif semaine : 380 à 470 €
Tarif nuitée :





Le Cottage



Sixt-sur-Aff



Contact

Trégaray Trégaray
02 99 70 08 32-06 30 74 25 52
manoidetregaray@orange.fr
www.manoidetregaray.com



DR prestataire



Exceptionnel! A 1 km du village de caractère de La Gacilly, 40km des plages de la côte Atlantique et du Golfe du Morbihan, Ce cottage se situe dans un cadre grandiose : 20ha de parc arboré et fleuri (chênes centenaires, rhododendrons géants...), de prairies (où galopent les chevaux), de sentiers aménagés qui serpentent la rivière de l'Aff, terrasse indépendante avec salon de jardin.

Ouvert du 01/01/2026 au 31/12/2026

Tarif semaine : 2000 à 2400 €
Tarif nuitée :

Gîte La Rosa ★★★★★

Sixt-sur-Aff



Contact

Domaine Les Bois de Bézy Château de Bézy
06 23 48 11 07
info@chateaubezyl35.com
www.chateaubezyl35.com



© Frederique Jouvin



Le Château de Bézy construit dans un style palladien rare, et niché au creux du domaine Les Bois de Bézy à 50 minutes en voiture de Rennes et 20 minutes de Redon et de ses nombreuses activités. Entouré de prairie sauvage, de forêt, de sentiers et d'un étang naturel sur 96 hectares, ce domaine dispose d'une piscine chauffée, d'un pool house et de jeux d'activités pour tous. (salle de cinéma privé, tennis de table, trampoline, billard, ...)
Donnant sur le parc toutes les chambres sont uniques, décorées avec inspirations et élégances. Elles comprennent chacune un coin salon

Ouvert du 01/01/2026 au 31/12/2026

Tarif semaine :
Tarif nuitée : 180 à €

Rez de jardin ★★★★★

Sixt-sur-Aff



Contact

Château de Bézy Domaine Les Bois de Bézy
02 99 70 09 35-06 23 48 11 07
info@chateaubezyl35.com
www.chateaubezyl35.com



© Frederique Jouvin



Le château de Bézy, à l'architecture italienne, redécoré par l'artiste Bert Strick, met à disposition l'appartement du château. Composé de 6 chambres, cuisine/salle à manger, salle de séjour, jeux, TV et buanderie. Terrasse privative avec accès direct au parc du Château.

Ouvert du 01/01/2026 au 31/12/2026

Tarif semaine :
Tarif nuitée : 330 à €

Gîte du Jardin ★★★★★

Sixt-sur-Aff



Contact

Château de Bézy Domaine Les Bois de Bézy
06 23 48 11 07
info@chateaubezyl35.com
www.chateaubezyl35.com



© Frederique Jouvin



Notre gîte du Jardin, fait partie des dépendances du château de Bézy situé à Sixt sur Aff à proximité de La Gacilly, dans le pays de Redon. Ce charmant gîte récemment rénové se trouve à quelques pas du château. Il peut accueillir jusqu'à 4 personnes.

Le gîte du jardin dispose d'une cuisine très moderne, un salon, une salle de bain avec douche, wc séparé et deux chambres doubles à l'étage.

Vous pourrez profiter de la terrasse équipée d'un salon de jardin.

Ouvert du 01/01/2026 au 31/12/2026

Tarif semaine :
Tarif nuitée : 90 à €





Gîte du bois ★★☆☆

Sixt-sur-Aff



Contact

Château de Bézyl Domaine Les Bois de Bézyl
02 99 70 09 35-06 23 48 11 07
info@chateaubezyl35.com
www.chateaubezyl35.com



© propriétaire



Au sein d'un domaine de 96 hectares, dans un environnement verdoyant et paisible, découvrez ce charmant gîte pour 4 personnes avec une chambre et une mezzanine. Tranquillité assurée. Idéal pour se ressourcer. Le château de Bézyl, à l'architecture italienne, redécoré par l'artiste Bert Strick, Le gîte du bois est situé dans les dépendances du Château. Au rez-de-chaussée, se trouve une spacieuse pièce de vie avec salon, salle à manger et cuisine ainsi qu'une salle de douche/toilette. Un escalier dessert la mezzanine où se trouve deux lits et un coin lecture. A gauche du salon, deux marches accèdent à la chambre

Ouvert du 01/01/2026 au 31/12/2026

Tarif semaine :
Tarif nuitée : 100 à €

Gîte de la Bourousais ★★☆☆



Val d'Anast



Contact

6 La Bourousais
02 99 92 05 96-06 88 18 57 12
ps.poirier@orange.fr
https://www.manoir-labourousais.com/



DR prestataire



A 20 mn au sud de Rennes, ce gîte de charme est situé dans un cadre paisible propice à la détente et au bien-être. Mitoyen à l'habitation du propriétaire, mais vous y trouverez toute votre indépendance sur un jardin privé clos avec terrasse, salon de jardin, chaises longues, barbecue. Vous serez séduits par son confort, son espace, son harmonie et son authenticité. Sur réservation et option payante : espace bien-être avec sauna infrarouge et spa : 18 €/personne la séance d'une heure.

Ouvert du 01/01/2025 au 31/12/2026

Tarif semaine : 490 à 550 €
Tarif nuitée :



©E.BERTHIER





Offices de
Tourisme
de Bretagne

Voyageons ensemble

Charte du voyageur



**En Bretagne,
sur ce territoire marin, urbain, paysan,
on murmure que...**



Original COMMUNICATION



Les **voyageurs** ne comptent pas pour du beurre.
La côte se montre plus **sauvage** que les habitants.
On reçoit des vagues d'émotions, même en pleine **tempête**.
On grave chaque instant dans sa **mémoire**, pas sur les pierres.
On ramasse ses déchets parce que c'est pas la **mer** à boire.
On retourne la **terre** des champs, pas le sable fin de l'estran.
On consomme local aussi naturellement que l'on **savoure** une crêpe.
On pose volontiers la bolée pour danser au **fest-noz**.
On **contemple** les ballets d'aigrettes sur la pointe des pieds.
On retrouve sa **liberté** sans s'échapper des sentiers de randonnée.
Les guides enchantent les visiteurs et ce n'est pas une **légende**.
La **rencontre** avec la Bretagne se partage avec fierté. 



Créations sous licence Creative Commons CC BY SA 4.0 - Créée en 2019 par l'office de tourisme
Cofe du Morbihan Vannes Tourisme et Le Homard Bleu Communication

Les Offices de Tourisme de Bretagne vous souhaitent la bienvenue.
Degemer mat !

Projet soutenu par :

Partagez et signez la charte du voyageur :
www.charte-du-voyageur.bzh

