



BRETAGNE ⁸³

Les RESTAURANTS

2026

Tourisme Saint-Méen Montauban



Photo : Tourisme St-Méen Montauban



◆ Office de tourisme Saint - Meen Montauban

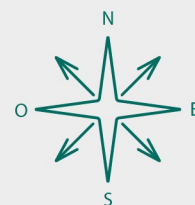

Office de tourisme de Saint-Méen Montauban

5 rue de Gaël 35290 Saint-Méen-le-Grand

02 23 43 51 26

contact@pays-stmeenmontauban-tourisme.fr

destination-broceliande.com

BOISGERVILLY

Chez Donie

Saladerie, Pizzeria, Cuisine traditionnelle

9 Place de l'Église
02 99 10 12 50
<https://bit.ly/chezdonie>



Tourisme St-Méen Montauban

Chez Donie, c'est l'endroit idéal pour partager un bon moment en famille, entre amis ou en couple, dans une ambiance conviviale au cœur de Boisgervilly. Donovan prépare une cuisine traditionnelle gourmande, élaborée à partir de produits de saison et, autant que possible, issus de producteurs locaux.

Ouvert : du 01/01/2026 au 31/12/2026

Fermé : Lundi, Mardi

IRODOUËR

A la Table d'Isa

Cuisine traditionnelle

2 Rue de Rennes
02 99 23 68 93



Tourisme StMeen Montauban

"A la Table d'Isa" vous propose une restauration traditionnelle du lundi au samedi. Viennoiseries et plats à emporter. Bar, traiteur. Le restaurant dispose de deux salles privatives pour accueillir les groupes jusqu'à 25 personnes.

Ouvert : du 01/01/2026 au 31/12/2026

Fermé : Lundi, Samedi, Dimanche

MONTAUBAN-DE-BRETAGNE

Restaurant De France

Cuisine Bretonne, Cuisine traditionnelle

34, rue du Général de Gaulle
02 99 06 40 19
www.hoteldefrance-montauban.fr



Hotel de France

Cuisine traditionnelle et familiale. Repas de famille et ouvriers. Plat du jour et carte. Repas de groupe sur réservation, les vendredis soir et samedis soir. Le restaurant ferme deux semaines pendant les vacances scolaire de février et deux semaines du 10 au 22 août 2026.

Ouvert : du 01/01/2026 au 31/12/2026

Fermé : Lundi, Vendredi soir, Dimanche soir

MONTAUBAN-DE-BRETAGNE

L'Escale restaurant

Cuisine traditionnelle

3 Place de la Gare
02 99 06 64 17

<http://www.lescalemontaubandebretagne.fr/>



Escale

Situé à Montauban-de-Bretagne, l'Escale aura de quoi vous séduire ! Sa cuisine traditionnelle, faite maison avec des produits français et régionaux propose des formules déjeuners. L'Escale propose également un service traiteur sur place et à emporter pour toutes les occasions.

Ouvert : du 01/01/2026 au 31/12/2026

Fermé : Samedi, Dimanche

MONTAUBAN-DE-BRETAGNE

La "Re" Source

Cuisine traditionnelle

59 rue de Brest
02 99 06 38 45



Image par Engin Akyurt de Pixabay

Cuisine traditionnelle. Ouvert du lundi au vendredi, le midi. Le week-end sur réservation (au minimum 20 personnes).

Ouvert : du 01/01/2026 au 31/12/2026

Fermé : Samedi, Dimanche

MONTAUBAN-DE-BRETAGNE

O Blazenn

Cuisine gastronomique

1 Terrasses des coeurs de ville
02 99 61 16 75

<http://www.oblazenn-restaurant.fr/>



Tourisme St-Méen Montauban

Toute l'équipe du restaurant O Blazenn vous accueille en plein centre de Montauban-de-Bretagne. Dans un superbe espace rénové avec goût, Cédric et son équipe vous proposent des plats du marché qui changent chaque semaine.

Ouvert : du 01/01/2026 au 31/12/2026

Fermé : Lundi, Dimanche

MONTAUBAN-DE-BRETAGNE

La Table ronde

Brasserie, Cuisine traditionnelle

2 avenue de la Gare
02 99 06 56 73



La Table Ronde

Restaurant situé à proximité de la Gare SNCF de Montauban-de-Bretagne.

Ouvert : du 01/01/2026 au 31/12/2026

Fermé : Samedi,Dimanche

MONTAUBAN-DE-BRETAGNE

La Table Saint Éloi

Crêperie, Grill

27 Rue du Général de Gaulle
02 99 06 44 85



Table Saint Eloi

Crêperie située en centre-ville de Montauban-de-Bretagne.

Ouvert : du 01/01/2026 au 31/12/2026

Fermé : Dimanche

MONTAUBAN-DE-BRETAGNE

Chicago Slice Pizza

Restauration Rapide, Pizzeria

Rond-point Intermarché
02 99 61 69 91
<http://chicagoslicepizza.com/>

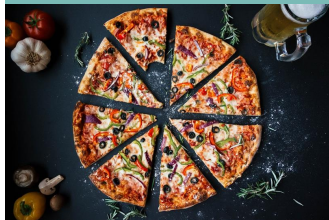

Pixabay

Pizzas artisanales à emporter. Kiosque à pizza.
Ouvert 24/24h.

Ouvert : du 01/01/2026 au 31/12/2026

Fermé :

MONTAUBAN-DE-BRETAGNE

Gim Gim Kebab

Restauration Rapide

5 Rue du Général de Gaulle
09 86 64 27 31



Marcel Gnauk de Pixabay

Restaurant kebab situé en centre-ville de Montauban-de-Bretagne.

Ouvert : du 01/01/2026 au 31/12/2026

Fermé :

MONTAUBAN-DE-BRETAGNE

Le relais de la Ville Codet

Brasserie, Pizzeria, Grill,
Cuisine traditionnelle

La ville codet
02 99 06 24 67



Image par Engin Akyurt de Pixabay

Restaurant situé à Montauban-de-Bretagne.
Ouvert du lundi au samedi midi de 12h à 15h.
Ouvert les vendredi, samedi et dimanche soirs de 19h à 1h00.

Ouvert : du 01/01/2026 au 31/12/2026

Fermé : Lundi soir,Mardi soir,Mercredi soir,Jeudi soir

MONTAUBAN-DE-BRETAGNE

La Cococina

Pizzeria, Cuisine traditionnelle

12 Rue du Général de Gaulle
02 99 10 19 63
lacococina.fr



Chloe Aubry

Situé au coeur de Montauban, la Cococina propose une carte de pizzas et plats traditionnels. La Cococina séduit par son esprit commerçant, sa cuisine fraîche et son accueil attentionné. Une adresse incontournable pour profiter d'un repas gourmand dans la bonne humeur ! Ouvert du lundi au vendredi midi + la veille et les jours fériés midi et soir.

Ouvert : du 01/01/2026 au 31/12/2026

Fermé : Samedi,Dimanche,Lundi soir,Mardi soir,Mercredi soir,Jeudi soir

QUÉDILLAC

Le Relais de la Rance

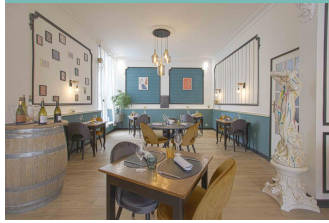

Bernard Haultcoeur - Agence Captivate

Cuisine gastronomique,
Cuisine traditionnelle

6 Rue de Rennes
02 99 06 90 70

<https://bit.ly/relaisdelarance35>

Dans cette maison où la réputation gastronomique n'est plus à refaire, Nadège et Steven proposent une cuisine semi-gastronomique avec des produits disponibles à 50 km autour de Quédillac. Profitez d'une cuisine avec des produits frais et de saisons qui raviront vos papilles. Différentes formules sont proposées avec plusieurs menus le midi ou en soirée.

Ouvert : du 01/01/2026 au 31/12/2026

Fermé : Lundi, Mercredi

SAINT-MÉEN-LE-GRAND

Les Trois Piliers



Tourisme St-Méen Montauban

Cuisine traditionnelle

5 place de la Mairie
02 99 09 61 68

L'hôtel restaurant "les 3 piliers" est situé dans le centre-ville de Saint-Méen-le-Grand. Ce restaurant traditionnel propose des menus du jour.

Ouvert : du 01/01/2026 au 31/12/2026

Fermé : Samedi, Dimanche, Lundi soir, Mardi soir, Mercredi soir, Jeudi soir, Vendredi

SAINT-MÉEN-LE-GRAND

L'Adresse Brithôtel



Emmanuel Berthier

Cuisine traditionnelle

Espace Bel Air
02 23 43 26 00

<https://hotel-st-meen-ladresse.brithotel.fr/>

Le Restaurant "l'Adresse", se situe sur la Destination Brocéliande, au bord de la 4 voies sortie Saint-Méen-le-Grand. La cuisine proposée est gourmande, faite maison avec des produits locaux, frais et de saison. Le temps d'un plaisir gourmand, profitez d'une ambiance chaleureuse et cocooning ! Ouvert sur réservation pour les groupes et repas de famille le week-end.

Ouvert : du 06/01/2026 au 31/12/2026

Fermé : Dimanche

SAINT-MÉEN-LE-GRAND

Le Pen Duick



Image par Engin Akyurt de Pixabay

Cuisine traditionnelle

51 Rue de Merdrignac
02 99 06 46 03

Restaurant situé à Saint-Méen-le-Grand. Parking poids lourd à proximité.

Ouvert : du 01/01/2026 au 31/12/2026

Fermé : Samedi, Dimanche, Vendredi après midi

SAINT-MÉEN-LE-GRAND

Taste of India



Pixabay

Spécialités étrangères

10 Rue de Merdrignac
02 99 09 63 03

<https://www.tasteofindia35.fr/>

Ce restaurant de spécialités indiennes et ceylanaises est situé dans le centre-ville de Saint-Méen-le-Grand. Avec ses recettes élaborées à base de produits frais et de saison, optez pour un véritable voyage culinaire et découvrez de nouvelles saveurs. Vente sur place ou à emporter.

Ouvert : du 01/01/2026 au 31/12/2026

Fermé : Lundi matin, Lundi midi, Dimanche matin, Dimanche midi

SAINT-MÉEN-LE-GRAND

Délices Kebab



Marcel Gnauk de Pixabay

Restauration Rapide

14 Place de la Mairie
02 23 43 16 13

Restaurant kebab situé en centre-ville de Saint-Méen-le-Grand. Ouvert du mardi au jeudi de 11h30 à 14h30 et de 18h à 22h, les vendredis et samedis de 11h30 à 14h et de 18h à 22h, le dimanche de 18h à 22h. Fermé le lundi.

Ouvert : du 01/01/2026 au 31/12/2026

Fermé : Lundi

SAINT-MÉEN-LE-GRAND

Restaurant Khang

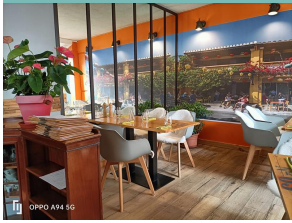

Khang Restaurant

Cuisine traditionnelle,
Spécialités étrangères

3 Avenue Marechal Foch
02 99 07 04 37
<https://bit.ly/restaurantkhang>

Au sein de ce restaurant, venez déguster des plats traditionnels vietnamiens et français. Sur place ou à emporter, les plats sont préparés avec des produits frais. Un véritable voyage culinaire !

Ouvert : du 01/01/2026 au 31/12/2026

Fermé : Lundi,Dimanche

SAINT-MÉEN-LE-GRAND

Le Céleste 68



Tourisme StMeen Montauban

Cuisine traditionnelle

19 Place Patton
02 56 49 02 44
<https://bit.ly/celeste68>

A la tête de ce restaurant familial, Adrien et Coline proposent une cuisine bistro-basée sur des produits frais et de saison. Ce restaurant est idéalement situé en centre-ville.

Ouvert : du 01/01/2026 au 31/12/2026

Fermé : Mercredi,Lundi soir,Mardi soir,Dimanche soir

SAINT-MÉEN-LE-GRAND

Foodies

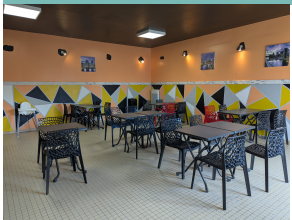

Tourisme St-Méen Montauban

Restauration Rapide

53 Rue de Merdrignac
09 84 67 18 80
<https://bit.ly/chezfoodies>

Chez Foodies on vous propose des burgers mais pas que ça ! La carte est aussi composée de sandwiches, wraps, tacos ou salades pour une pause sur place ou à emporter.

Ouvert : du 01/01/2026 au 31/12/2026

Fermé : Lundi matin,Lundi midi,Dimanche matin,Dimanche midi

SAINT-ONEN-LA-CHAPELLE

Pizza Ludo



Pixabay

Restauration Rapide, Pizzeria

06 09 57 39 82

Pizzas à emporter, fabrication artisanale cuite au feu de bois. Dans son camion, sur la communauté de communes Saint-Méen Montauban, retrouvez Ludo à partir de 17h : le mercredi à Saint-Onen-la-Chapelle (place de l'église), le jeudi à St-Méen-le-Grand (Mené Loisirs), le vendredi à Saint-Maugan (place de l'église) et le dimanche à Le Crouais (près du bar le Totem).

Ouvert : du 01/01/2026 au 31/12/2026

Fermé :

SAINT-ONEN-LA-CHAPELLE

Food en'K



Food en'K

Restauration à thème,
Restauration Rapide

19 Les Jardins de la Chapelle
06 24 31 67 90
www.foodenk.com

Food en'K vous propose ses Burgers maisons et frites fraîches . A bord de son camion, Florent Kerouasse est présent sur plusieurs communes de notre communauté de communes :

- Mercredi midi 10h30-13h45 : Montauban-de-Bretagne (marché).
- Vendredi midi 12h-13h45 : Saint-Méen-le-Grand (Mené Loisirs).
- Vendredi , samedi et dimanche : privatisations (traiteur ou burgers).

Ouvert : du 01/01/2026 au 31/12/2026

Fermé :

SAINT-ONEN-LA-CHAPELLE

Le Saint'O



Le Saint O

Cuisine traditionnelle

2 Rue de la Fontaine
02 99 09 58 86

Restaurant traditionnel avec des produits frais de saison et 100% français. Service traiteur sur demande pour tous types d'événements.

Ouvert le samedi ou dimanche pour le service traiteur ou les groupes.

Ouvert : du 01/01/2026 au 31/12/2026

Fermé : Samedi,Dimanche

SAINT-ONEN-LA-CHAPELLE



©Parlement

McDonald's

Restauration Rapide

Lieu-dit Le Petit Bel Air
02 99 09 69 11

Restaurant Mc Donald's situé à Saint-Onen-la-Chapelle et ouvert tous les jours. Ce restaurant propose le service à table en salle, à emporter ou en terrasse.

Ouvert : du 01/01/2026 au 31/12/2026

Fermé :

SAINT-ONEN-LA-CHAPELLE



Tourisme St-Méen Montauban

Le Ty'Mad

Cuisine traditionnelle

02 23 43 70 84
<https://bit.ly/tymad>

Dans une ambiance cosy et une décoration soignée, Le Ty'Mad est l'endroit idéal pour un dîner en amoureux, un repas entre amis ou une pause déjeuner gourmande en semaine. Amateur de belles pièces de viande, le chef les met régulièrement à l'honneur à sa carte, avec chaque midi une formule savoureuse pensée pour allier plaisir et efficacité.

Ouvert : du 01/01/2026 au 31/12/2026

Fermé : Lundi,Dimanche

SAINT-PERN



loreeduparcjuin2022

L'Orée du Parc

Cuisine traditionnelle

18 La cocheriais
02 99 66 74 72
<https://www.loreeduparc.fr/>

Restaurant traditionnel autour de plats copieux élaborés à base de produits frais. Accueil de groupes possible pour tout type d'évènements dans plusieurs salles (10 à 180 personnes).

Ouvert : du 01/01/2026 au 31/12/2026

Fermé : Samedi,Dimanche

SAINT-PERN



Tourisme St-Méen Montauban

L'assiette dans le jardin de Mamyna

Cuisine traditionnelle

14 La Ville Marqué
06 34 24 12 21
<https://bit.ly/assiettedanslejardin>

Nathalie vous accueille dans son restaurant à domicile, dans une ambiance chaleureuse et conviviale, pour savourer une cuisine faite avec le cœur. Chaque jour, 1 à 2 plats sont proposés, préparés avec des produits locaux, souvent issus du potager et cultivés dans le respect des saisons. Sur réservation, sur place ou à emporter.

Ouvert : du 01/04/2026 au 31/10/2026

Fermé : Samedi,Dimanche,Lundi soir,Mardi soir,Mercredi soir,Jeudi soir,Vendredi



Offices de
Tourisme
de Bretagne

Voyageons ensemble

Charte du voyageur



**En Bretagne,
sur ce territoire marin, urbain, paysan,
on murmure que...**



Les **voyageurs** ne comptent pas pour du beurre.
La côte se montre plus **sauvage** que les habitants.
On reçoit des vagues d'émotions, même en pleine **tempête**.
On grave chaque instant dans sa **mémoire**, pas sur les pierres.
On ramasse ses déchets parce que c'est pas la **mer** à boire.
On retourne la **terre** des champs, pas le sable fin de l'éstran.
On consomme local aussi naturellement que l'on **savoure** une crêpe.
On pose volontiers la bolée pour danser au **fest-noz**.
On **contemple** les ballets d'aigrettes sur la pointe des pieds.
On retrouve sa **liberté** sans s'échapper des sentiers de randonnée.
Les guides enchantent les visiteurs et ce n'est pas une **légende**.
La **rencontre** avec la Bretagne se partage avec fierté. ”



Les Offices de Tourisme de Bretagne vous souhaitent la bienvenue.
Degemer mat !

Projet soutenu par :

Partagez et signez la charte du voyageur :
www.charte-du-voyageur.bzh



Office de Tourisme de Saint-Méen Montauban
02 23 43 51 26
contact@pays-stmeenmontauban-tourisme.fr
destination-broceliande.com